

Boletim Epidemiológico

COVID-19

BAHIA

COMO SE PREVENIR?



Lave as
mãos com
frequência



Evite contato
com pessoas que
estejam com sintomas
de gripe



Use lenço
descartável
para higiene
nasal



Cubra sempre o
nariz e a boca
com a dobra do
cotovelo ao
espirrar ou tossir



Evite tocar nos
olhos, nariz e
boca



Mantenha seus
ambientes bem
ventilados

CORONAVÍRUS (COVID-19)
A PREVENÇÃO ESTÁ
EM NOSSAS MÃOS



**GOVERNO
DO ESTADO**

SECRETARIA
DA SAÚDE

Situação Epidemiológica Atual

Na Bahia, o primeiro caso foi confirmado em 06/03/2020, nove dias após a confirmação do primeiro caso do Brasil, que ocorreu em 26/02/2020. A partir de então, já foram confirmados laboratorialmente 5.749 (27,72%) casos e pelo critério clínico-epidemiológico 455 (2,19%), totalizando 6.204 (29,91%) casos, dentre o total de 20.743 notificados, com descarte de 10.864 (52,37%) casos por critério laboratorial. Permanecem em investigação epidemiológica 3.675 (17,72%) casos (Tabela 1).

Tabela 1. Distribuição dos casos de COVID-19, segundo situação da investigação. Bahia, 2020*.

Classificação	Casos	
	N	%
Confirmados laboratorialmente	5749	27,72
Confirmados clínico epidemiológica	455	2,19
Total confirmados	6204	29,91
Descartados	10864	52,37
Em investigação	3675	17,72
Total	20743	100

Fonte: e-SUS-Ve/ Divep e GAL/Lacen, dados obtidos em 12/05/2020, sujeito a alterações.

Os casos notificados obedecem às definições de caso suspeito, conforme orientações do Ministério da Saúde, que foram sendo modificadas ao longo da evolução da pandemia e conforme estágio de transmissão em cada território. Atualmente, a Bahia e todo o país já se encontram no estágio de transmissão comunitária.

Na Figura 1, observa-se que no período de 27/03 a 12/05/2020 houve um aumento do número de casos confirmados laboratorialmente de COVID-19 na Bahia, com incremento de 4.943,90 casos no período.

Figura 1. Distribuição do acumulado de casos confirmados por Covid-19 por data da confirmação laboratorial. Bahia, 27/03/2020 a 12/05/2020.

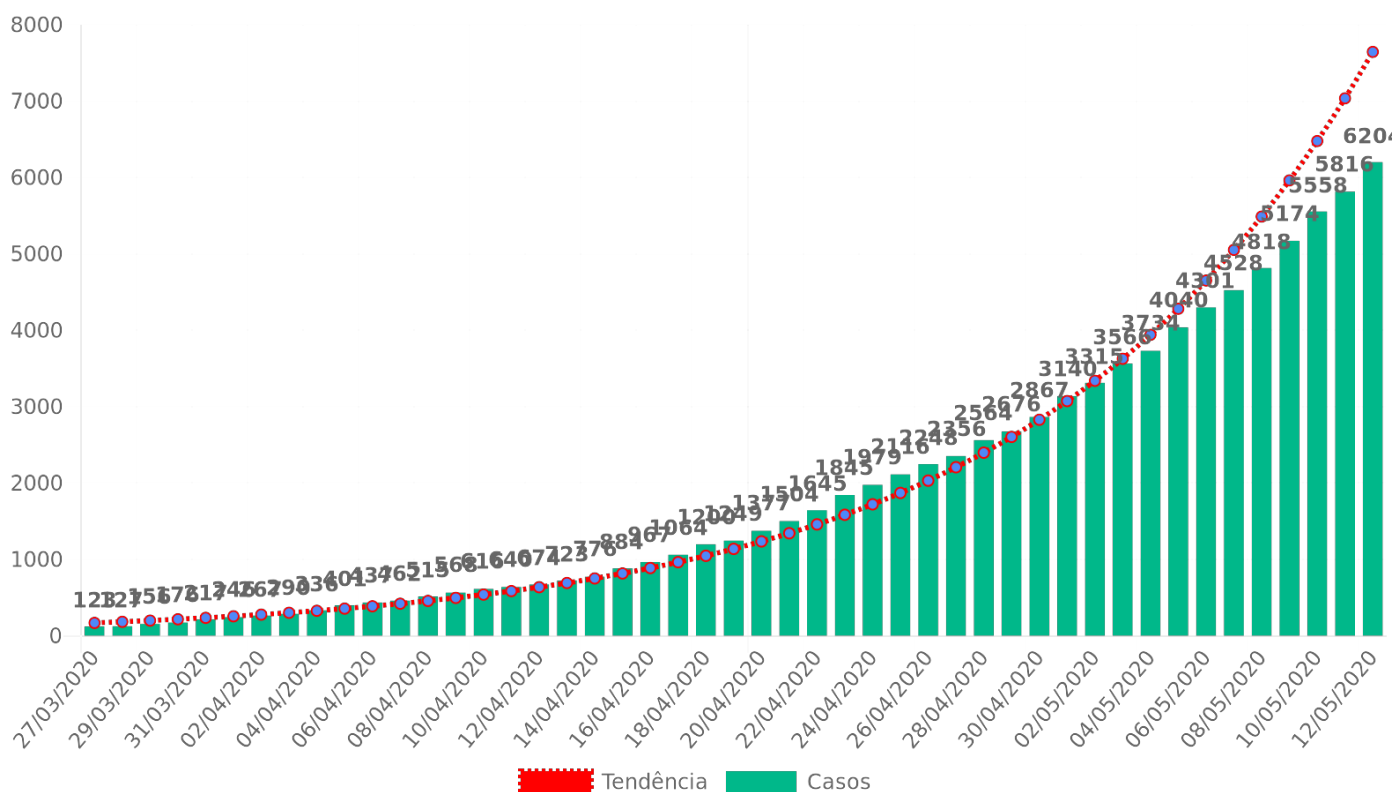

Até 12/05/2020, no Estado da Bahia, o coeficiente de incidência foi de 417,13/ 1.000.000 habitantes. Quanto ao sexo dos casos confirmados, 50,98% foram do sexo feminino. A faixa etária mais acometida foi a de 30 a 39 anos, representando 25,73% do total. O coeficiente de incidência por 1.000.000 de habitantes foi maior na faixa etária de 80 e mais (772,07/1.000.000 habitantes), indicando que o risco de adoecer foi maior nesta faixa etária, seguida da faixa de 30 a 39 anos (695,69/1.000.000 habitantes). (Quadro 1). Ressalta-se que os coeficientes de incidência passaram a ser calculados por 1.000.000 de habitantes, conforme padronização recomendada pelo Ministério da Saúde, para possibilitar comparação com dados internacionais dos dados.

Quadro 1. Distribuição proporcional dos casos confirmados de COVID-19 e coeficiente de incidência (por 1.000.000 hab) por faixa etária. Bahia, 2020*.

Faixa etária	Casos	%	Pop.	Coef Incid./1.000.000
< 1	9	0,15	221448	40,64
1 a 4	45	0,73	902701	49,85
5 a 9	37	0,60	1260143	29,36
10 a 19	152	2,45	2821346	53,87
20 a 29	703	11,33	2781778	252,72
30 a 39	1596	25,73	2294120	695,69
40 a 49	1217	19,62	1789028	680,26
50 a 59	680	10,96	1266810	536,78
60 a 69	416	6,71	819344	507,72
70 a 79	223	3,59	465073	479,49
80 e+	194	3,13	251273	772,07
ignorado	932	15,02	0	0,00
Total	6204	100	14873064	417,13

- Dos casos que não apresentam faixa etária pertencem aos seguintes municípios: *Salvador (851), Itabuna (35), Simões Filho (09), Feira de Santana (04), Ilhéus (04), Candeias (04), Lauro de Freitas, Uruçuca (03), Irece, Camaçari, Laje, Teixeira de Freitas (02), Ibirataia, Itatim, Ipiaú, Jequie, Serrinha, Sao Gonçalo dos Campos, Buararema, Eunapolis, Valença (01) e Local Provável Infecção - LPI(01).

Os casos confirmados ocorreram em 180 municípios do Estado, com maior proporção em Salvador (71,84%). Destaca-se que há 22 casos confirmados de outros estados que foram atendidos na Bahia. Os municípios com os maiores coeficientes de incidência por 1.000.000 habitantes foram Ipiaú (2.485,12), Uruçuca (2.339,30), Ilhéus (1.805,00), Itabuna (1.655,54) e Salvador (1.428,10) (Quadro 2).

Quadro 2. Número de casos confirmados, proporção e coeficiente de incidência de Covid-19 por município de residência. Bahia, 2020*.

Nº	Município	Confirmados Laboratorialmente	Confirmados Clínico Epidemiológico	Total confirmados	%	População	Coef. de Incidência/1.000.000 hab	Nº de dias após o último caso confirmado
1	ABAÍRA	1	3	4	0,02	8739	457,72	8
2	ACAJUTIBA	1	0	1	0,00	15159	65,97	20
3	ADUSTINA	1	0	1	0,02	17040	58,69	36
4	ÁGUA FRIA	1	0	1	0,00	16970	58,93	19
5	AIQUARA	3	0	3	0,02	4446	674,76	3
6	ALAGOINHAS	11	0	11	0,19	151596	72,56	0
7	ALMADINA	1	0	1	0,00	5464	183,02	19
8	AMARGOSA	2	0	2	0,03	37241	53,70	0
9	AMÉLIA RODRIGUES	4	0	4	0,02	25102	159,35	17
10	ANGUERA	1	0	1	0,00	11221	89,12	2
11	ARACATU	2	0	2	0,00	13135	152,26	14
12	ARACI	1	0	1	0,00	54379	18,39	33
13	ARATACA	2	0	2	0,00	11019	181,50	13
14	AURELINO LEAL	1	0	1	0,02	11531	86,72	33
15	BARRA	2	0	2	0,03	53578	37,33	34
16	BARRA DO CHOÇA	4	0	4	0,02	31603	126,57	3
17	BARRA DO ROCHA	3	0	3	0,05	5714	525,03	36
18	BARREIRAS	2	0	2	0,02	155439	12,87	4
19	BARRO PRETO	3	0	3	0,00	5591	536,58	15
20	BARROCAS	2	0	2	0,00	15978	125,17	2
21	BELMONTE	2	0	2	0,03	23328	85,73	33
22	BOA VISTA DO TUPIM	1	0	1	0,00	18576	53,83	5
23	BRUMADO	8	0	8	0,14	67195	119,06	32
24	BUERAREMA	20	0	20	0,02	18349	1.089,98	2
25	CACHOEIRA	3	0	3	0,02	33470	89,63	3
26	CAETANOS	2	0	2	0,00	14542	137,53	8
27	CAIRU	1	0	1	0,02	18176	55,02	0
28	CALDEIRÃO GRANDE	2	0	2	0,00	13327	150,07	13
29	CAMACAN	12	0	12	0,21	31988	375,14	0

30	CAMAÇARI	47	21	68	0,23	299132	227,32	3
31	CAMAMU	2	0	2	0,00	35316	56,63	8
32	CAMPO ALEGRE DE LOURDES	4	0	4	0,00	28798	138,90	10
33	CAMPO FORMOSO	1	0	1	0,02	71206	14,04	35
34	CANARANA	2	0	2	0,02	26176	76,41	50
35	CANAVIEIRAS	17	0	17	0,05	31099	546,64	8
36	CANDEIAS	28	5	33	0,58	87076	436,40	0
37	CANSANÇÃO	1	0	1	0,02	34834	28,71	32
38	CAPELA DO ALTO ALEGRE	1	0	1	0,00	11637	85,93	2
39	CAPIM GROSSO	2	2	4	0,02	30662	130,45	1
40	CASTRO ALVES	8	1	9	0,00	26264	342,67	7
41	CATU	6	0	6	0,10	54704	109,68	0
42	COARACI	20	0	20	0,03	16993	1.176,96	3
43	CONCEIÇÃO DO COITÉ	4	2	6	0,03	66612	90,07	2
44	CONCEIÇÃO DO JACUIPE	2	0	2	0,03	33153	60,33	26
45	CONDE	1	0	1	0,02	25837	38,70	46
46	CORAÇÃO DE MARIA	1	0	1	0,00	22605	44,24	4
47	CRAVOLÂNDIA	2	0	2	0,00	5349	373,90	21
48	CRUZ DAS ALMAS	6	0	6	0,10	63239	94,88	0
49	CURAÇA	12	0	12	0,02	34700	345,82	11
50	DÁRIO MEIRA	3	0	3	0,00	10710	280,11	2
51	DIAS DÁVILA	10	1	11	0,02	81089	135,65	3
52	DOM BASÍLIO	2	0	2	0,00	12199	163,95	2
53	ENCRUZILHADA	1	0	1	0,02	17006	58,80	0
54	ENTRE RIOS	1	0	1	0,02	41780	23,93	1
55	EUCLIDES DA CUNHA	1	0	1	0,02	60585	16,51	33
56	EUNÁPOLIS	26	6	32	0,07	113380	282,24	1
57	FEIRA DE SANTANA	129	0	129	2,26	614872	209,80	0
58	FLORESTA AZUL	2	0	2	0,02	10629	188,16	23
59	GANDU	3	0	3	0,02	32403	92,58	6
60	GONGOGI	5	0	5	0,02	7128	701,46	23
61	GOVERNADOR MANGABEIRA	1	0	1	0,00	20722	48,26	10
62	GUARATINGA	1	0	1	0,00	20843	47,98	12
63	IBICARAÍ	4	0	4	0,07	21689	184,43	0
64	IBIRAPITANGA	1	0	1	0,00	23375	42,78	10
65	IBIRATAIA	8	0	8	0,14	15312	522,47	0
66	IBOTIRAMA	1	0	1	0,02	26927	37,14	17
67	ILHÉUS	326	0	326	5,70	162327	1.805,00	1
68	IPIAÚ	114	0	114	1,99	45873	2.485,12	0
69	IPIRÁ	4	0	4	0,00	59595	67,12	20
70	IRARÁ	1	0	1	0,00	29034	34,44	1
71	IRECÊ	1	2	3	0,02	72967	41,11	3
72	ITABELA	1	0	1	0,00	30584	32,70	22
73	ITABERABA	2	0	2	0,00	64489	31,01	10
74	ITABUNA	353	0	353	6,17	213223	1.655,54	0
75	ITACARÉ	7	0	7	0,12	28296	70,68	11
76	ITAGI	2	0	2	0,02	12351	161,93	33
77	ITAGIBÁ	11	0	11	0,19	14579	754,51	0
78	ITAJUÍPE	19	0	19	0,33	20491	878,43	2
79	ITAMARAJU	8	0	8	0,14	64486	124,06	0
80	ITAPARICA	3	0	3	0,00	22228	134,96	9
81	ITAPÉ	2	0	2	0,02	8761	228,28	6
82	ITAPEBI	5	0	5	0,07	10259	487,38	25
83	ITAPETINGA	9	0	9	0,09	76147	118,19	10
84	ITAPICURU	2	0	2	0,00	35576	56,22	2
85	ITAPITANGA	1	0	1	0,00	10313	96,96	3
86	ITARANTIM	1	0	1	0,02	19747	50,64	36
87	ITATIM	1	3	4	0,02	14487	276,11	3
88	ITORORÓ	4	0	4	0,07	20382	196,25	38
89	ITUBERÁ	1	1	2	0,02	28602	69,93	9
90	JACOBINA	3	0	3	0,00	80518	37,26	5
91	JAGUAQUARA	6	0	6	0,10	54423	110,25	0
92	JAGUARARI	2	0	2	0,00	33570	59,58	6
93	JEQUIÉ	103	0	103	1,80	155966	660,40	0
94	JITAÚNA	1	0	1	0,00	11166	89,56	6
95	JUAZEIRO	12	0	12	0,21	216707	55,37	0
96	JUSSARI	1	0	1	0,00	5833	171,44	11
97	JUSSIAPE	1	0	1	0,00	6186	161,66	9
98	LAFAIETE COUTINHO	1	0	1	0,02	3724	268,53	0
99	LAJE	1	2	3	0,00	23840	125,84	3
100	LAJEDO DO TABOCCAL	6	0	6	0,10	8562	700,77	0
101	LAURO DE FREITAS	106	0	106	0,47	198440	534,17	2
102	LICÍNIO DE ALMEIDA	1	0	1	0,00	12388	80,72	19
103	LIVRAMENTO DE NOSSA SENHORA	2	0	2	0,00	45732	43,73	10
104	LUÍS EDUARDO MAGALHÃES	4	0	4	0,07	87519	45,70	0
105	MADRE DE DEUS	3	0	3	0,05	21093	47,41	7

106	MANOEL VITORINO	2	0	2	0,03	13240	151,06	0
107	MARACÁS	2	0	2	0,00	20834	96,00	10
108	MARAGOGIPE	6	0	6	0,00	44677	134,30	10
109	MARAÚ	2	0	2	0,00	20570	97,23	7
110	MATA DE SÃO JOÃO	4	1	5	0,09	46583	107,34	0
111	MEDEIROS NETO	1	0	1	0,02	22688	44,08	41
112	MIRANTE	1	0	1	0,00	8641	115,73	21
113	MORPARÁ	5	0	5	0,00	8519	586,92	3
114	MUCUGÊ	1	3	4	0,00	9062	441,40	15
115	NAZARÉ	1	0	1	0,00	28525	35,06	9
116	NILO PEÇANHA	2	0	2	0,00	13997	142,89	5
117	NORDESTINA	2	0	2	0,00	13130	152,32	6
118	NOVA SOURE	3	0	3	0,05	26947	111,33	1
119	NOVA VIÇOSA	1	0	1	0,00	43376	23,05	5
120	OLIVEIRA DOS BREJINHOS	5	0	5	0,00	21825	229,10	4
121	OURIÇANGAS	1	0	1	0,02	8564	116,77	0
122	PALMEIRAS	1	0	1	0,02	9019	110,88	36
123	PARAMIRIM	3	0	3	0,02	21607	138,84	3
124	PAU BRASIL	3	0	3	0,00	9831	305,16	9
125	PAULO AFONSO	8	0	8	0,00	117782	67,92	6
126	PILÃO ARCADO	1	0	1	0,00	35048	28,53	9
127	PIRIPÁ	1	0	1	0,02	10707	93,40	37
128	POJUCA	5	0	5	0,09	39519	126,52	0
129	PORTO SEGURO	39	0	39	0,68	148686	262,30	0
130	POTIRAGUÁ	1	0	1	0,00	7224	138,43	3
131	PRADO	5	0	5	0,09	28174	177,47	0
132	PRESIDENTE DUTRA	1	0	1	0,00	15142	66,04	2
133	PRESIDENTE TANCREDO NEVES	1	0	1	0,00	27719	36,08	2
134	QUIXABEIRA	1	0	1	0,02	8972	111,46	1
135	RAFAEL JAMBEIRO	5	0	5	0,09	22621	221,03	1
136	REMANSO	4	0	4	0,07	41008	97,54	0
137	RETIROLÂNDIA	5	0	5	0,09	14396	347,32	0
138	RIBEIRA DO POMBAL	6	0	6	0,10	53807	111,51	0
139	RIO DO PIRES	2	0	2	0,02	11655	171,60	25
140	RIO REAL	2	0	2	0,00	40732	49,10	12
141	RODELAS	1	0	1	0,02	9331	107,17	1
142	SALVADOR	3718	389	4107	71,84	2872347	1.428,10	0
143	SANTA BÁRBARA	6	0	6	0,00	20791	288,59	2
144	SANTA CRUZ CABRÁLIA	15	0	15	0,10	27778	540,00	8
145	SANTA LUZIA	2	0	2	0,02	12597	158,77	19
146	SANTA MARIA DA VITÓRIA	1	0	1	0,02	39845	25,10	35
147	SANTA TERESINHA	2	1	3	0,03	10405	288,32	10
148	SANTALUZ	2	0	2	0,03	37348	53,55	0
149	SANTANÓPOLIS	2	0	2	0,03	8943	223,64	0
150	SANTO AMARO	4	0	4	0,07	60069	66,59	0
151	SANTO ANTÔNIO DE JESUS	2	0	2	0,03	101512	19,70	1
152	SANTO ESTEVÃO	1	0	1	0,02	52850	18,92	0
153	SÃO DOMINGOS	1	0	1	0,02	9058	110,40	47
154	SÃO FELIPE	2	0	2	0,00	21074	94,90	7
155	SÃO FRANCISCO DO CONDE	10	0	10	0,17	39802	251,24	1
156	SÃO GONÇALO DOS CAMPOS	2	0	2	0,00	37550	53,26	2
157	SÃO JOSÉ DA VITÓRIA	2	0	2	0,00	5657	353,54	16
158	SÃO SEBASTIÃO DO PASSÉ	8	0	8	0,00	44300	180,59	2
159	SÁTIRO DIAS	2	0	2	0,00	17273	115,79	10
160	SAUBARA	1	0	1	0,00	12043	83,04	10
161	SEABRA	1	0	1	0,00	44091	22,68	14
162	SENHOR DO BONFIM	1	0	1	0,02	79015	12,66	1
163	SERRA DO RAMALHO	2	0	2	0,02	31472	63,55	10
164	SERRA PRETA	1	0	1	0,00	14878	67,21	20
165	SERRINHA	6	0	6	0,10	80861	74,20	1
166	SIMÕES FILHO	32	1	33	0,58	134377	245,58	0
167	TAPEROÁ	8	0	8	0,02	21074	379,61	10
168	TEIXEIRA DE FREITAS	17	8	25	0,44	160487	155,78	0
169	TUCANO	1	0	1	0,00	50687	19,73	6
170	UBAITABA	2	0	2	0,00	19056	104,95	9
171	UBATÁ	7	0	7	0,07	27035	258,92	10
172	UMBURANAS	1	0	1	0,00	19222	52,02	3
173	UNA	5	0	5	0,02	19002	263,13	6
174	URUÇUCA	48	0	48	0,84	20519	2.339,30	0
175	UTINGA	1	0	1	0,02	19178	52,14	37
176	VALENÇA	7	2	9	0,16	96562	93,20	0
177	VALENTE	4	0	4	0,02	28473	140,48	4
178	VÁRZEA NOVA	1	0	1	0,00	12697	78,76	11
179	VERA CRUZ	6	0	6	0,02	43223	138,81	2
180	VITÓRIA DA CONQUISTA	48	1	49	0,86	338480	144,76	0
	Outros Estados	22	0	22	0,00	0	0,00	4
	Municípios novos com LPI	15	0	15	0,26	0	0,00	0

diferente da residência*							
TOTAL	5749	455	6204	100	14873064	417,13	0

*Os municípios Amargosa (02) , Bom Jesus da Lapa , Cristópolis ,Miguel Calmon, Ponto Novo, Maragogipe, Mirante,Muritiba, Ruy Barbosa, Inhambupe, Saubara e Saúde (01) com Local Provável de Infecção (LPI) em Salvador; *Vereda (01) caso com (LPI) em Ilhéus; *Alagoinhas com LPI em Recife *Cruz das Almas (01) caso com (LPI) no Rio de Janeiro;
 *Os casos confirmados por Teste Rápido foram: Jequié (24), Ipiaú (10), Teixeira de Freitas (07), Castro Alves (05), Uruçuca (04), Simões Filho (03), Eunápolis (02), Irecê e Itapitanga (01);
 *Após a investigação epidemiológica foi identificado que 01 paciente que foi confirmado no dia 03/05/2020 em Seabra é Residente do Estado do Tocantins;
 *O caso confirmado de Guaratinga teve como LPI o município de Ipiaú;

Figura 2. Número de casos confirmados, de Covid-19 por profissionais de saúde. Bahia, 2020*.

Figura 2. Número de casos confirmados, de Covid-19 por profissionais de saúde. Bahia, 2020*.

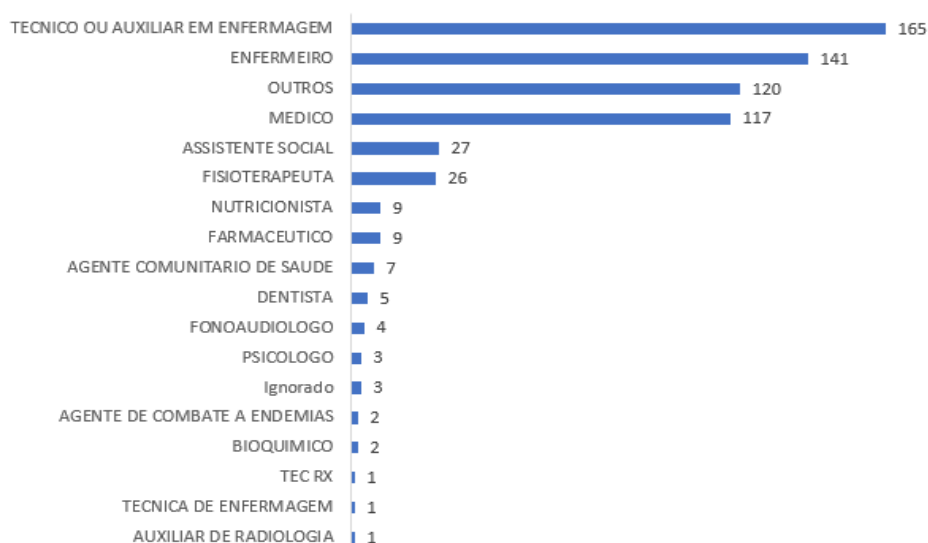

Na Bahia, 643 profissionais da saúde foram confirmados para COVID-19 (Figura 2).

Figura 3. Distribuição espacial por número de casos confirmados de Covid-19. Bahia, 2020*.

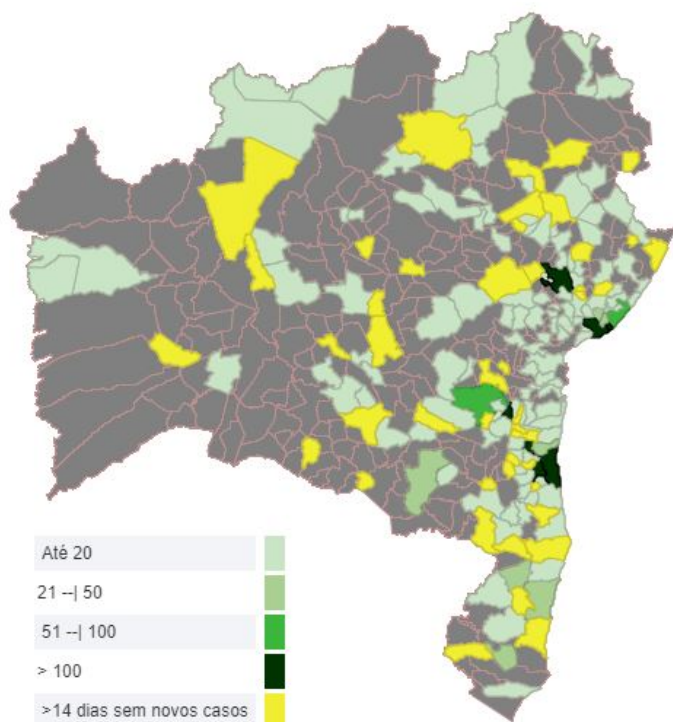

Taxa de Ocupação de leitos

LEITOS PÚBLICOS NA BAHIA 	TOTAL DE LEITOS	TOTAL DE LEITOS OCUPADOS	TAXA DE OCUPAÇÃO
		1.090	475
	UTI (ADULTO E PEDIÁTRICO)	TOTAL DE LEITOS OCUPADOS EM UTI	TAXA DE OCUPAÇÃO
	462	255	55,2%

Vale ressaltar que novos leitos serão abertos progressivamente mediante ao aumento da demanda.

Fonte: Diretoria de Atenção Especializada (DAE). Dados atualizados em 12/05/2020 às 16:00h

Recuperados

Dos 6.204 casos confirmados, 1.644 já encontram-se recuperados e 4.335 casos encontram-se ativos.

LACEN

O LACEN realizou no período de 01/03/2020 a 12/05/2020 às 13:00hs o total de 28.720 exames de vírus respiratórios cujos resultados já foram liberados. No momento há 2.029 exames em análise. Ressalta-se que o aumento do número em análise refere-se a uma ação realizada no sul do Estado.

Óbitos

Até o momento, foram confirmados 225 óbitos em 38 municípios do Estado (Quadro 3), sendo a letalidade de 3,62%. Dentre os óbitos, 59,11% ocorreram no sexo masculino. A mediana de idade dos óbitos foi de 67 anos, variando de 07 dias a 97 anos. O percentual de pessoas com comorbidade foi de 83,11%, com maior percentual de doenças cardíacas crônicas (72,19%). (Figura 6).

Quadro 3. Distribuição dos óbitos confirmados de COVID-19, por município de ocorrência. Bahia, 2020*.

N	Municípios	Nº de óbitos
1	ADUSTINA	1
2	ÁGUA FRIA	1
3	ARACI	1
4	BELMONTE	1
5	BUERAREMA	3
6	CAMAÇARI	3
7	CAPIM GROSSO	3
8	CATU*	1
9	COARACI	1
10	FEIRA DE SANTANA	2
11	GANDU	1
12	GONGOGI	2
13	IBIRATAIA	1
14	ILHÉUS	14
15	IPIAÚ	2
16	ITABUNA	8
17	ITAGIBÁ	1
18	ITAPÉ	1
19	ITAPETINGA	2
20	JACOBINA*	1
21	JEQUIÉ*	2
22	JITAÚNA	1
23	JUAZEIRO	2
24	LAURO DE FREITAS	5
25	MARAÚ	1
26	NILO PEÇANHA	1
27	PARAMIRIM *	1
28	PORTO SEGURO	1
29	RIBEIRA DO POMBAL	1
30	SALVADOR	145
31	SÃO FRANCISCO DO CONDE	1
32	SÃO SEBASTIÃO DO PASSÉ	1
33	UBAITABA	1

34	URUÇUCA *	5
35	UTINGA	1
36	VERA CRUZ	1
37	VEREDA*	1
38	VITÓRIA DA CONQUISTA	4
Total		225

*Para o município CATU (1 óbito(s) - Local de provável infecção SALVADOR)

*Para o município JACOBINA (1 óbito(s) - Local de provável infecção SALVADOR)

*Para o município JEQUIÉ (1 óbito(s) - Local de provável infecção IPIAÚ)

*Para o município PARAMIRIM (1 óbito(s) - Local de provável infecção VITÓRIA DA CONQUISTA)

*Para o município URUÇUCA (1 óbito(s) - Local de provável infecção ILHÉUS)

*Para o município VEREDA (1 óbito(s) - Local de provável infecção ILHÉUS)

*01 dos óbitos de Lauro de Freitas é residente no Estado do Rio de Janeiro.

*01 dos óbitos confirmados em Feira de Santana trata-se de um caminhoneiro em trânsito residente do Estado do Rio Grande do Sul;

Figura 4. Distribuição dos óbitos confirmados de COVID-19, segundo faixa etária. Bahia, 2020*



Figura 5. Distribuição dos óbitos acumulados de COVID-19, por dia. Bahia, 2020*



Figura 6. Distribuição dos óbitos confirmados de COVID-19, segundo comorbidades. Bahia, 2020*

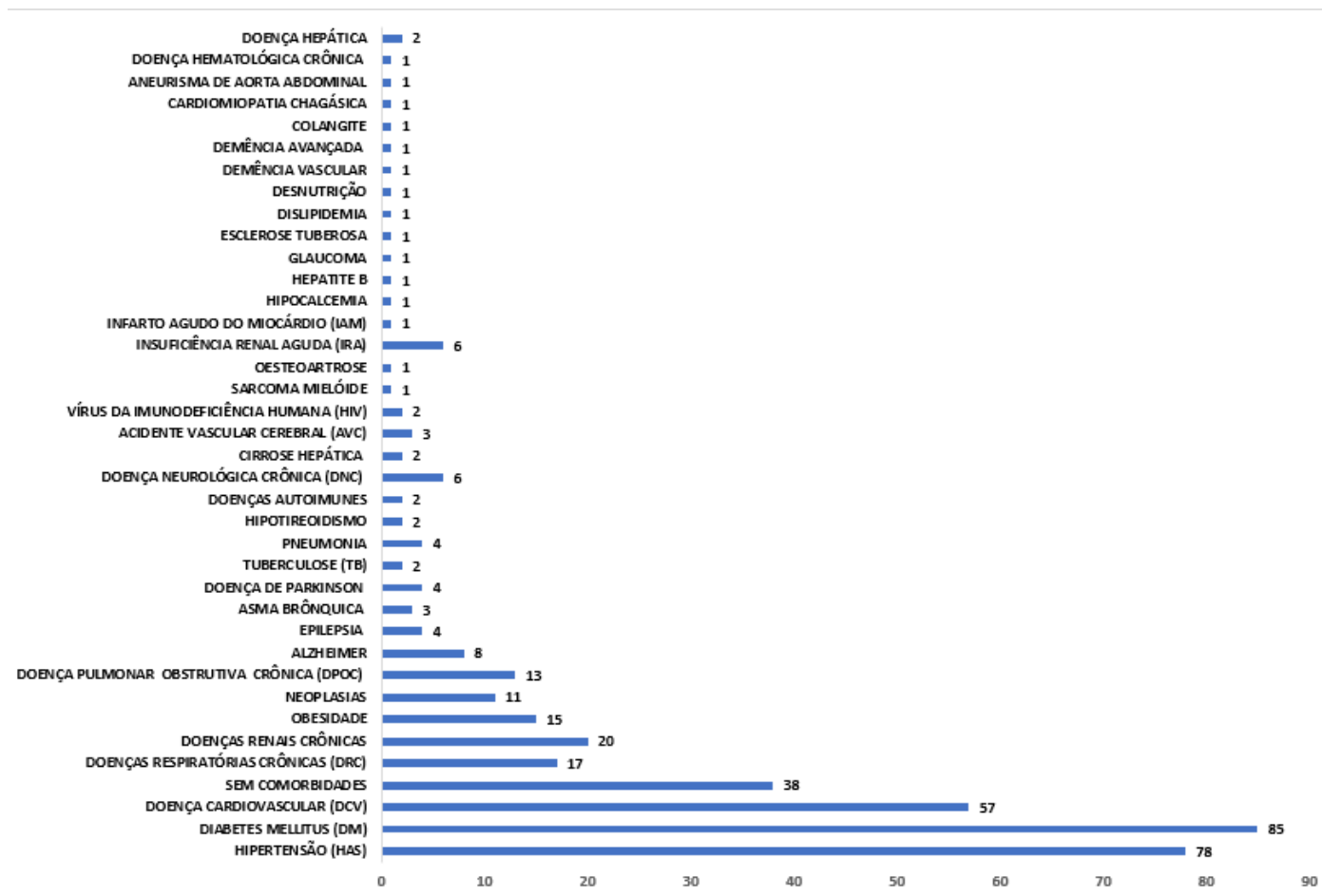

Editorial Boletim COVID-19

Diretoria de Vigilância Epidemiológica (DIVEP)– Dra. Márcia São Pedro Leal Souza

Coordenador Executivo de Gestão de Tecnologia da Informação e Comunicação (CGTIC) – Diego Cavalcante Teixeira Daltro

Coordenação de Informações Estratégicas de Vigilância em Saúde - CIEVS – Ramon Saavedra

Elaboração de boletim

Ada Antonelli da Silva Tittoni
 Adriana de Magalhães Dourado
 Adriana Dourado de Carvalho
 Alba Regina de Souza
 Aldacy Matos de Andrade
 Aline Anne Ferreira de Deus
 Aliucha Magalhães Santos Fontes
 Amanda dos Santos Nascimento
 Amélia Fernanda Moraes da Silva
 Ana Claudia Fernandes Nunes da Silva
 Ana de Fatima Cardoso Nunes
 Ana Franceska Cotrim Silva

Jamile Oliveira Lima
 Jocélia Borges Pereira
 Joselito Ramos de Andrade
 Joyce Naiana de Paiva Lima
 Jucilene Costa de Assunção Santos
 Juniarley Fernandes de Souza
 Lara Matos Santos
 Liane Santiago Andrade
 Libiene Lopes da Costa
 Luciana de Freitas Caribe
 Luciana Guimarães Monteiro
 Marcelo Costa Brandão Júnior
 Marcio Luis Valença Araujo
 Maria Claudia Jesus dos Santos Barros
 Maria Fontenele
 Maria Raquel Aquino Lima Soares
 Marilda Moutinho Fahel
 Marta Santana Lima Pereira

Ana Paula Freire Cruz
Analice Matias Espírito Santo
Andréa Uiara Soares Silva
Anete Alves Bomfim
Arlene Maria de Jesus
Carla de Matos Santos
Carla Taiana Cointeiro Bressy
Caroline Batista dos Santos
Cintia Soares da Silva
Cristiana Fleming Maia Alves Dias
Cristiane Ribeiro da Silva Castro
Diego Armando Bugarin R. Guimarães
Diego Souza Freitas
Edson Ribeiro Junior
Érica Santos Andrade
Fabiana Abdon Prazeres
Fabiane do Rosário Dias
Fabiola Azevedo Araújo
Francisco Lega Braghirioli
Gabriel Alves Costa
Gabriela Paula Brito Soares
Gabriella Pereira Santos
Geisa Maria Reis de Santana
Graciele Oliveira Menezes
Greice Quele dos Santos Cruz
Hania Silva Bidu
Isabela Torres Pinto
Israel Carneiro Santos Almeida

Moacir Santana Jorge Filho
Nadima Mafra Chukr Conrado
Pedro Henrique Presta Dias
Renato Queiroz
Ricardo Jose Sales Sobreira
Rodrigo Alves Vaz
Sandra Maria de Oliveira da Purificação
Sérgio Ricardo Valverde Souza
Simone Portugal Caldas
Sylvia Karina Brandão Rosa Correia
Tassiany Trindade
Tatiana Cerqueira Machado Medrado
Tiago Jordão de Freitas Pinheiro Gomes
Vandinei Alberto dos Santos
Vânia Maria Leão Carneiro
Vânia Rebouças Vanden Broucke
Vicente Sebastian da S. Santos
Zilda Afonso Torres Almeida

**VOCÊ NÃO
ESTÁ SÓ**

TELE 155
CORONAVÍRUS

**GOVERNO
DO ESTADO**

#FIQUEEMCASA

**A BAHIA CONTRA
O CORONAVIRUS**