

Boletim Epidemiológico

COVID-19

BAHIA

COMO SE PREVENIR?



Lave as
mãos com
frequência



Evite contato
com pessoas que
estejam com sintomas
de gripe



Use lenço
descartável
para higiene
nasal



Cubra sempre o
nariz e a boca
com a dobra do
cotovelo ao
espirrar ou tossir



Evite tocar nos
olhos, nariz e
boca



Mantenha seus
ambientes bem
ventilados

CORONAVÍRUS (COVID-19)
A PREVENÇÃO ESTÁ
EM NOSSAS MÃOS



**GOVERNO
DO ESTADO**

SECRETARIA
DA SAÚDE

Situação Epidemiológica Atual

Na Bahia, o primeiro caso foi confirmado em 06/03/2020, nove dias após a confirmação do primeiro caso do Brasil, que ocorreu em 26/02/2020. A partir de então, já foram confirmados laboratorialmente 7.548 (13,59%) casos, pelo critério clínico-epidemiológico 496 (0,89%), e teste rápido 399 (0,72%) totalizando 8.443 (15,20%) casos, dentre o total de 55.541 notificados, com descarte de 23.511 (42,33%) casos por critério laboratorial. Permanecem em investigação epidemiológica 23.587 (42,47%) casos (Tabela 1).

Tabela 1. Distribuição dos casos de COVID-19, segundo situação da investigação. Bahia, 2020*.

Classificação	Casos	
	N	%
Confirmados laboratorialmente	7548	13,59
Confirmados clínico epidemiológica	496	0,89
Confirmados teste rápido	399	0,72
Total confirmados	8443	15,20
Descartados	23511	42,33
Em investigação	23587	42,47
Total	55541	100

Fonte: e-SUS-Ve/ Divep e GAL/Lacen, dados obtidos em 17/05/2020, sujeito a alterações.

A partir de 27 de março de 2020 a plataforma REDCAP não permitiu mais a inclusão de novos casos suspeitos da COVID-19. As notificações de novos casos passaram a ser feitas na nova plataforma: <http://notifica.saude.gov.br>.

O Ministério da Saúde reforça a importância da NOTIFICAÇÃO IMEDIATA dos casos de Síndrome Gripal (SG) leve no e-SUS VE, link (<https://notifica.saude.gov.br/login>) e dos casos de Síndrome Respiratória Aguda Grave (SRAG) hospitalizados no Sistema de Informação de Vigilância da Gripe (SIVEP-Gripe), link: <https://sivepgripe.saude.gov.br/sivepgripe/login.html>.

Desde 14 de maio de 2020, a Secretaria da Saúde do Estado da Bahia realizou o linkage (co-relação) dos três sistemas oficiais do Ministério da Saúde (e-SUS VE, GAL e SIVEPGRIPE) para os casos confirmados de COVID-19, que são a fonte de elaboração dos boletins epidemiológicos diários.

No entanto, neste domingo (17 de maio), o sistema Esus-Ve do Ministério da Saúde passou por um processo de atualização que impossibilita novamente o acesso às informações nominais notificadas pelas unidades de saúde.

Limitações

O processo de atualização das informações nos municípios e Estado é dinâmico e complexo. Os dados informados diariamente são sujeitos a alterações. Considerando a pluralidade de cada município no que diz respeito a porte populacional, infraestrutura e organização dos serviços de saúde, além de todos os desafios que a pandemia de COVID-19 impõe, é possível que haja mudanças no número de casos ou óbitos em decorrência de inconsistências ou atrasos no repasse das informações ao Estado.

Os casos notificados entre o município e o Estado podem sofrer alterações. Isso acontece porque o município de notificação não é necessariamente o mesmo local de residência do caso ou óbito notificado. Assim, ao concluir o processo de investigação de cada notificação individualmente, cabe às Secretarias Municipais a atualização do Esus-Ve (<https://notifica.saude.gov.br/notificacoes>).

Ressalta-se que é de responsabilidade dos municípios a correção das inconsistências verificadas, relativas aos seus municípios, nos boletins epidemiológicos, uma vez que a Vigilância Estadual utiliza os dados informados pelos próprios municípios (prefeituras e unidades de saúde) na base do e-SUS VE. Reiteramos o compromisso em apresentar dados fidedignos ao eliminar as duplicidades das bases nacionais e outros tipos de inconsistências.

Vale ressaltar que os casos e óbitos registrados são atualizados por data de notificação.

Na Figura 1, observa-se que no período de 27/03 a 17/05/2020 houve um aumento do número de casos confirmados laboratorialmente de COVID-19 na Bahia, com incremento de 6.439,84 casos no período.

Figura 1. Distribuição do acumulado de casos confirmados por Covid-19 por data da confirmação laboratorial. Bahia, 27/03/2020 a 17/05/2020.

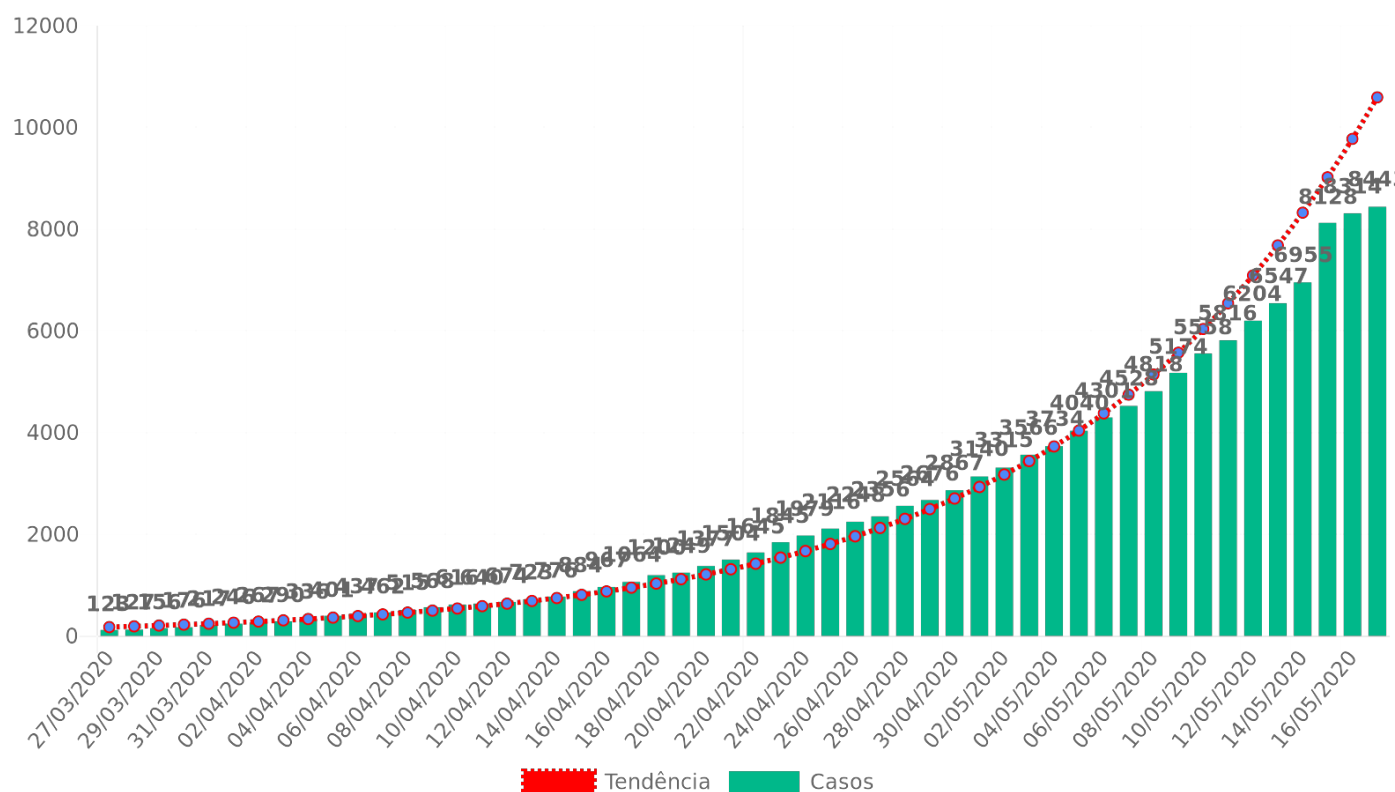

Até 17/05/2020, no Estado da Bahia, o coeficiente de incidência foi de 567,67/ 1.000.000 habitantes. Quanto ao sexo dos casos confirmados, 43,29% foi do sexo masculino, 32,95% do sexo feminino e 23,76% sexo não foi informado. A faixa etária mais acometida foi a de 30 a 39 anos, representando 26,87% do total. O coeficiente de incidência por 1.000.000 de habitantes foi maior na faixa etária de 80 e mais (1.014,83/1.000.000 habitantes), indicando que o risco de adoecer foi maior nesta faixa etária, seguida da faixa de 30 a 39 anos 989,05/1.000.000 habitantes). (Quadro 1). Ressalta-se que os coeficientes de incidência passaram a ser calculados por 1.000.000 de habitantes, conforme padronização recomendada pelo Ministério da Saúde, para possibilitar comparação com dados internacionais dos dados.

Quadro 1. Distribuição proporcional dos casos confirmados de COVID-19 e coeficiente de incidência (por 1.000.000 hab) por faixa etária. Bahia, 2020*.

Faixa etária	Casos	%	Pop.	Coef Incid./1.000.000
< 1	37	0,44	221448	167,08
1 a 4	45	0,53	902701	49,85
5 a 9	56	0,66	1260143	44,44
10 a 19	214	2,53	2821346	75,85
20 a 29	1027	12,16	2781778	369,19
30 a 39	2269	26,87	2294120	989,05
40 a 49	1690	20,02	1789028	944,65
50 a 59	985	11,67	1266810	777,54
60 a 69	577	6,83	819344	704,22
70 a 79	305	3,61	465073	655,81
80 e+	255	3,02	251273	1.014,83
ignorado	983	11,64	0	0,00
Total	8443	100	14873064	567,67

Os casos confirmados ocorreram em 205 municípios do Estado, com maior proporção em Salvador (62,96%). Destaca-se que há 34 casos confirmados de outros estados que foram atendidos na Bahia. Os municípios com os maiores coeficientes de incidência por 1.000.000 habitantes foram Uruçuca (3.070,33) , Itabuna (2.973,41), Ilhéus (2.790,31), Ilhéus (2.316,31) e Salvador (1.851,10) (Quadro 2).

Quadro 2. Número de casos confirmados, proporção e coeficiente de incidência de Covid-19 por município de residência. Bahia, 2020*.

Nº	Município	Confirmados Laboratorialmente	Confirmados Clínico Epidemiológico	Confirmados Teste Rápido	Total confirmados	%	População	Coef. de Incidência/ 1.000.000 hab	Nº de dias após o último caso confirmado
1	ABAÍRA	1	3	0	4	0,05	8739	457,72	2
2	ACAJUTIBA	1	0	0	1	0,01	15159	65,97	25
3	ADUSTINA	1	0	0	1	0,01	17040	58,69	41
4	ÁGUA FRIA	2	0	0	2	0,02	16970	117,86	2
5	AIQUARA	3	0	0	3	0,04	4446	674,76	8
6	ALAGOINHAS	18	0	0	18	0,21	151596	118,74	0
7	ALMADINA	1	0	1	2	0,02	5464	366,03	24
8	AMARGOSA	3	0	0	3	0,04	37241	80,56	3
9	AMÉLIA RODRIGUES	6	0	0	6	0,07	25102	239,02	2
10	ANAGÉ	1	0	0	1	0,01	22005	45,44	3
11	ANGUERA	1	0	0	1	0,01	11221	89,12	7
12	ARAÇAS	1	0	0	1	0,01	12177	82,12	3
13	ARACATU	4	0	0	4	0,05	13135	304,53	2
14	ARACI	1	0	0	1	0,01	54379	18,39	38
15	ARATACA	3	0	0	3	0,04	11019	272,26	2
16	AURELINO LEAL	2	0	2	4	0,05	11531	346,89	2
17	BANZÁE	1	0	0	1	0,01	13229	75,59	2
18	BARRA	3	0	0	3	0,04	53578	55,99	2
19	BARRA DO CHOÇA	5	0	0	5	0,06	31603	158,21	2
20	BARRA DO ROCHA	3	0	0	3	0,04	5714	525,03	41
21	BARREIRAS	8	0	0	8	0,09	155439	51,47	1
22	BARRO PRETO	3	0	0	3	0,04	5591	536,58	20
23	BARROCAS	2	0	1	3	0,04	15978	187,76	7
24	BELMONTE	2	0	0	2	0,02	23328	85,73	38
25	BOA VISTA DO TUPIM	1	0	0	1	0,01	18576	53,83	10
26	BOQUIRA	1	0	0	1	0,01	21508	46,49	4
27	BRUMADO	8	2	0	10	0,12	67195	119,06	37
28	BUERAREMA	27	0	2	29	0,34	18349	1.580,47	2
29	CABACEIRAS DO PARAGUAÇU	1	0	0	1	0,01	18807	53,17	2
30	CACHOEIRA	3	0	0	3	0,04	33470	89,63	8
31	CAETANOS	2	0	0	2	0,02	14542	137,53	2
32	CAIRU	1	0	9	10	0,12	18176	550,18	5
33	CALDEIRÃO GRANDE	2	0	0	2	0,02	13327	150,07	18
34	CAMACAN	19	0	3	22	0,26	31988	687,76	2
35	CAMAÇARI	66	23	6	95	1,12	299132	317,59	2
36	CAMAMU	3	0	1	4	0,05	35316	113,26	2
37	CAMPO ALEGRE DE LOURDES	5	0	2	7	0,08	28798	243,07	2
38	CAMPO FORMOSO	1	0	0	1	0,01	71206	14,04	40
39	CANARANA	4	0	1	5	0,06	26176	191,01	55
40	CANAVIEIRAS	17	0	0	17	0,20	31099	546,64	13
41	CANDEIAS	41	6	29	76	0,90	87076	872,80	0
42	CANSANÇÃO	1	0	0	1	0,01	34834	28,71	37
43	CAPELA DO ALTO ALEGRE	1	0	0	1	0,01	11637	85,93	7
44	CAPIM GROSSO	4	2	6	12	0,14	30662	391,36	6
45	CASTRO ALVES	4	1	6	11	0,13	26264	418,82	4
46	CATU	11	0	1	12	0,14	54704	219,36	2
47	COARACI	25	0	0	25	0,30	16993	1.471,19	2
48	CONCEIÇÃO DA FEIRA	2	0	0	2	0,02	22581	88,57	1
49	CONCEIÇÃO DO ALMEIDA	1	0	0	1	0,01	17247	57,98	2
50	CONCEIÇÃO DO COITÉ	4	2	0	6	0,07	66612	90,07	2
51	CONCEIÇÃO DO JACUIPE	5	0	0	5	0,06	33153	150,82	1
52	CONDE	1	0	0	1	0,01	25837	38,70	51
53	CORAÇÃO DE MARIA	2	0	0	2	0,02	22605	88,48	9
54	CRAVOLÂNDIA	2	0	0	2	0,02	5349	373,90	2

55	CRISTÓPOLIS	2	0	0	2	0,02	13910	143,78	1
56	CRUZ DAS ALMAS	6	0	1	7	0,08	63239	110,69	2
57	CURAÇA	12	0	1	13	0,15	34700	374,64	16
58	DÁRIO MEIRA	3	0	0	3	0,04	10710	280,11	7
59	DÍAS DÁVILA	15	1	0	16	0,19	81089	197,31	2
60	DOM BASÍLIO	2	0	0	2	0,02	12199	163,95	7
61	ENCRUZILHADA	1	0	0	1	0,01	17006	58,80	5
62	ENTRE RIOS	1	0	0	1	0,01	41780	23,93	6
63	EUCLIDES DA CUNHA	2	0	0	2	0,02	60585	33,01	2
64	EUNÁPOLIS	34	6	4	44	0,52	113380	388,08	2
65	FEIRA DE SANTANA	207	0	0	207	2,45	614872	336,66	0
66	FLORESTA AZUL	3	0	0	3	0,04	10629	282,25	2
67	GANDU	3	0	0	3	0,04	32403	92,58	2
68	GONGOGI	6	0	0	6	0,08	7128	841,75	2
69	GOVERNADOR MANGABEIRA	1	0	0	1	0,01	20722	48,26	15
70	GUARATINGA	1	0	0	1	0,01	20843	47,98	17
71	IAÇU	4	0	0	4	0,05	24305	164,58	2
72	IBICARAÍ	5	0	4	9	0,11	21689	414,96	2
73	IBIRAPITANGA	2	1	0	3	0,04	23375	85,56	2
74	IBIRATAIA	10	0	0	10	0,12	15312	653,08	2
75	IBOTIRAMA	1	0	0	1	0,01	26927	37,14	22
76	ILHÉUS	371	0	5	376	4,45	162327	2.316,31	2
77	IPECAETÁ	1	0	0	1	0,01	14487	69,03	1
78	IPIAÚ	108	0	20	128	1,52	45873	2.790,31	5
79	IPIRÁ	4	0	0	4	0,05	59595	67,12	25
80	IRARÁ	1	0	0	1	0,01	29034	34,44	6
81	IRECÊ	1	0	4	5	0,06	72967	68,52	4
82	ITABELA	1	0	0	1	0,01	30584	32,70	27
83	ITABERABA	7	0	0	7	0,08	64489	108,55	2
84	ITABUNA	566	0	68	634	7,51	213223	2.973,41	0
85	ITACARÉ	8	0	0	8	0,09	28296	282,73	2
86	ITAGI	2	0	0	2	0,02	12351	161,93	2
87	ITAGIBA	13	0	1	14	0,17	14579	960,29	2
88	ITAJUIPE	28	0	0	28	0,33	20491	1.366,45	3
89	ITAMARAJU	10	0	4	14	0,17	64486	217,10	2
90	ITAPARICA	3	0	0	3	0,04	22228	134,96	2
91	ITAPÉ	2	0	0	2	0,02	8761	228,28	11
92	ITAPEBI	5	0	0	5	0,06	10259	487,38	30
93	ITAPETINGA	9	0	0	9	0,11	76147	118,19	15
94	ITAPICURU	2	0	0	2	0,02	35576	56,22	7
95	ITAPITANGA	0	0	1	1	0,01	10313	96,96	3
96	ITARANTIM	1	0	0	1	0,01	19747	50,64	3
97	ITATIM	1	3	2	6	0,07	14487	414,16	8
98	ITORORÓ	4	0	0	4	0,05	20382	196,25	43
99	ITUBERÁ	1	2	0	3	0,04	28602	69,93	14
100	JACOBINA	4	0	4	8	0,09	80518	99,36	2
101	JAGUAQUARA	14	0	1	15	0,18	54423	275,62	0
102	JAGUARARI	3	0	0	3	0,04	33570	89,37	2
103	JEQUIÉ	96	0	57	153	1,81	155966	980,98	0
104	JITAÚNA	1	0	0	1	0,01	11166	89,56	11
105	JUAZEIRO	14	0	12	26	0,31	216707	119,98	2
106	JUSSARI	1	0	0	1	0,01	5833	171,44	16
107	JUSSIAPE	1	0	0	1	0,01	6186	161,66	14
108	LAFAIETE COUTINHO	1	0	0	1	0,01	3724	268,53	2
109	LAJE	1	2	1	4	0,05	23840	167,79	8
110	LAJEDO DO TABOCAL	6	0	0	6	0,07	8562	700,77	2
111	LAURO DE FREITAS	182	1	6	189	2,24	198440	952,43	2
112	LICÍNIO DE ALMEIDA	1	0	4	5	0,06	12388	403,62	4
113	LIVRAMENTO DE NOSSA SENHORA	2	1	0	3	0,04	45732	65,60	2
114	LUÍS EDUARDO MAGALHÃES	5	0	0	5	0,06	87519	57,13	2
115	MADRE DE DEUS	6	0	0	6	0,07	21093	284,45	2
116	MANOEL VITORINO	2	0	0	2	0,02	13240	151,06	5
117	MARACÁS	3	0	0	3	0,05	20834	144,00	2
118	MARAGOGIPE	6	0	1	7	0,08	44677	156,68	2
119	MARAÚ	3	1	0	4	0,05	20570	194,46	2
120	MATA DE SÃO JOÃO	20	2	1	23	0,27	46583	493,74	2
121	MEDEIROS NETO	3	0	1	4	0,05	22688	176,30	1
122	MIRANGABA	0	0	2	2	0,02	18338	109,06	2
123	MIRANTE	1	0	0	1	0,01	8641	115,73	26
124	MONTE SANTO	1	0	0	1	0,01	49418	20,24	1
125	MORPARÁ	5	0	0	5	0,06	8519	586,92	2
126	MORRO DO CHAPÉU	1	0	0	1	0,01	35413	28,24	4
127	MUCUGÊ	1	3	0	4	0,05	9062	331,05	2
128	MUCURI	1	0	3	4	0,05	41748	95,81	3

129	MURITIBA	1	0	0	1	0,01	29399	34,01	3
130	NAZARÉ	1	0	0	1	0,01	28525	35,06	14
131	NILO PEÇANHA	2	0	1	3	0,04	13997	214,33	10
132	NORDESTINA	2	0	0	2	0,02	13130	152,32	11
133	NOVA IBIA	0	0	1	1	0,01	6591	151,72	2
134	NOVA SOURE	3	1	1	5	0,06	26947	185,55	6
135	NOVA VIÇOSA	4	0	1	5	0,06	43376	115,27	2
136	OLIVEIRA DOS BREJINHOS	6	0	0	6	0,07	21825	274,91	2
137	OURIÇANGAS	1	0	0	1	0,01	8564	116,77	5
138	PALMEIRAS	1	0	0	1	0,01	9019	110,88	41
139	PARAMIRIM	3	0	0	3	0,04	21607	138,84	8
140	PAU BRASIL	8	0	1	9	0,11	9831	915,47	0
141	PAULO AFONSO	11	0	0	11	0,13	117782	93,39	0
142	PIATÁ	0	0	1	1	0,01	17123	58,40	2
143	PILÃO ARCADE	1	0	0	1	0,01	35048	28,53	14
144	PIRIPÁ	1	0	0	1	0,01	10707	93,40	42
145	POJUCA	6	0	0	6	0,07	39519	151,83	3
146	PONTO NOVO	1	0	0	1	0,01	14914	67,05	2
147	PORTO SEGURO	45	0	0	45	0,53	148686	302,65	3
148	POTIRAGUA	1	0	0	1	0,01	7224	138,43	8
149	PRADO	5	0	0	5	0,06	28174	177,47	5
150	PRESIDENTE DUTRA	1	0	0	1	0,01	15142	66,04	7
151	PRESIDENTE JÂNIO QUADROS	1	0	0	1	0,01	12338	81,05	2
152	PRESIDENTE TANCREDO NEVES	1	0	0	1	0,01	27719	36,08	7
153	QUEIMADAS	1	0	0	1	0,01	25439	39,31	0
154	QUIXABEIRA	1	0	0	1	0,01	8972	111,46	6
155	RAFAEL JAMBEIRO	5	0	0	5	0,06	22621	221,03	6
156	REMANSO	6	0	0	6	0,07	41008	146,31	2
157	RETIROLÂNDIA	5	0	0	5	0,06	14396	347,32	5
158	RIBEIRA DO POMBAL	8	0	0	8	0,09	53807	148,68	2
159	RIO DO PIRES	2	0	0	2	0,02	11655	171,60	30
160	RIO REAL	3	0	0	3	0,04	40732	73,65	2
161	RODELAS	1	0	0	1	0,01	9331	107,17	6
162	RUY BARBOSA	1	0	0	1	0,01	30814	32,45	4
163	SALVADOR	4834	414	69	5317	62,96	2872347	1.851,10	0
164	SANTA BÁRBARA	9	0	0	9	0,11	20791	432,88	2
165	SANTA CRUZ CABRÁLIA	15	0	0	15	0,18	27778	540,00	13
166	SANTA LUZIA	3	0	0	3	0,04	12597	238,15	4
167	SANTA MARIA DA VITÓRIA	1	0	0	1	0,01	39845	25,10	3
168	SANTA TERESINHA	2	1	0	3	0,04	10405	288,32	15
169	SANTALUZ	3	0	0	3	0,04	37348	80,33	2
170	SANTANÓPOLIS	2	0	0	2	0,02	8943	223,64	5
171	SANTO AMARO	4	0	1	5	0,06	60069	83,24	5
172	SANTO ANTÔNIO DE JESUS	3	0	0	3	0,04	101512	29,55	4
173	SANTO ESTÉVÃO	1	0	0	1	0,01	52850	18,92	5
174	SÃO DESIDÉRIO	4	0	0	4	0,05	33742	118,55	0
175	SÃO DOMINGOS	1	0	0	1	0,01	9058	110,40	52
176	SÃO FELIPE	2	0	0	2	0,02	21074	94,90	12
177	SÃO FRANCISCO DO CONDE	13	0	0	13	0,15	39802	326,62	2
178	SÃO GONÇALO DOS CAMPOS	2	0	0	2	0,02	37550	53,26	7
179	SÃO JOSÉ DA VITÓRIA	2	0	0	2	0,02	5657	353,54	21
180	SÃO SEBASTIÃO DO PASSÉ	9	0	0	9	0,11	44300	203,16	2
181	SÁTIRO DIAS	2	0	0	2	0,02	17273	115,79	15
182	SAUBARA	1	0	0	1	0,01	12043	83,04	15
183	SEABRA	1	0	0	1	0,01	44091	22,68	4
184	SENHOR DO BONFIM	1	0	0	1	0,01	79015	12,66	6
185	SERRA DO RAMALHO	2	0	1	3	0,04	31472	95,32	15
186	SERRA PRETA	1	0	0	1	0,01	14878	67,21	25
187	SERRINHA	6	0	0	6	0,07	80861	74,20	6
188	SIMÕES FILHO	49	1	11	61	0,72	134377	453,95	0
189	SOBRADINHO	1	0	1	2	0,02	23191	86,24	3
190	TAPEROÁ	8	0	0	8	0,09	21074	379,61	2
191	TEIXEIRA DE FREITAS	16	12	16	44	0,52	160487	274,17	0
192	TUCANO	1	0	0	1	0,01	50687	19,73	11
193	UBAITABA	6	0	0	6	0,07	19056	314,86	2
194	UBATÁ	8	0	0	8	0,09	27035	295,91	2

195	UMBURANAS	1	2	2	5	0,06	19222	260,12	2
196	UNA	7	0	0	7	0,08	19002	368,38	2
197	URUÇUCA	53	0	10	63	0,75	20519	3.070,33	0
198	UTINGA	1	0	0	1	0,01	19178	52,14	42
199	VALENÇA	8	2	0	10	0,12	96562	103,56	2
200	VALENTE	8	0	0	8	0,09	28473	280,97	2
201	VÁRZEA DA ROÇA	1	0	0	1	0,01	14104	70,90	0
202	VÁRZEA NOVA	1	0	0	1	0,01	12697	78,76	16
203	VERA CRUZ	7	0	0	7	0,08	43223	161,95	2
204	VEREDA	2	0	0	2	0,02	6205	322,32	0
205	VITÓRIA DA CONQUISTA	66	1	0	67	0,79	338480	197,94	2
206	Outros Estados	33	0	1	34	0,40	0	0,00	0
207	Municípios novos com LPI diferente da residência*	15	0	0	15	0,18	0	0,00	5
TOTAL		7551	496	396	8443	100	205626159	41,06	0

*Os municípios Amargosa (02) , Bom Jesus da Lapa , Cristópolis ,Miguel Calmon, Ponto Novo, Maragogipe, Mirante,Muritiba, Ruy Barbosa, Inhambupe, Saubara e Saúde (01) com Local Provável de Infecção (LPI) em Salvador;

*Vereda (01) caso com (LPI) em Ilhéus; *Alagoinhas com LPI em Recife *Cruz das Almas (01) caso com (LPI) no Rio de Janeiro;

*Após a investigação epidemiológica foi identificado que 01 paciente que foi confirmado no dia 03/05/2020 em Seabra é Residente do Estado do Tocantins;

*O caso confirmado de Guaratinga teve como LPI o município de Ipiaú;

Figura 2. Número de casos confirmados, de Covid-19 por profissionais de saúde. Bahia, 2020*.

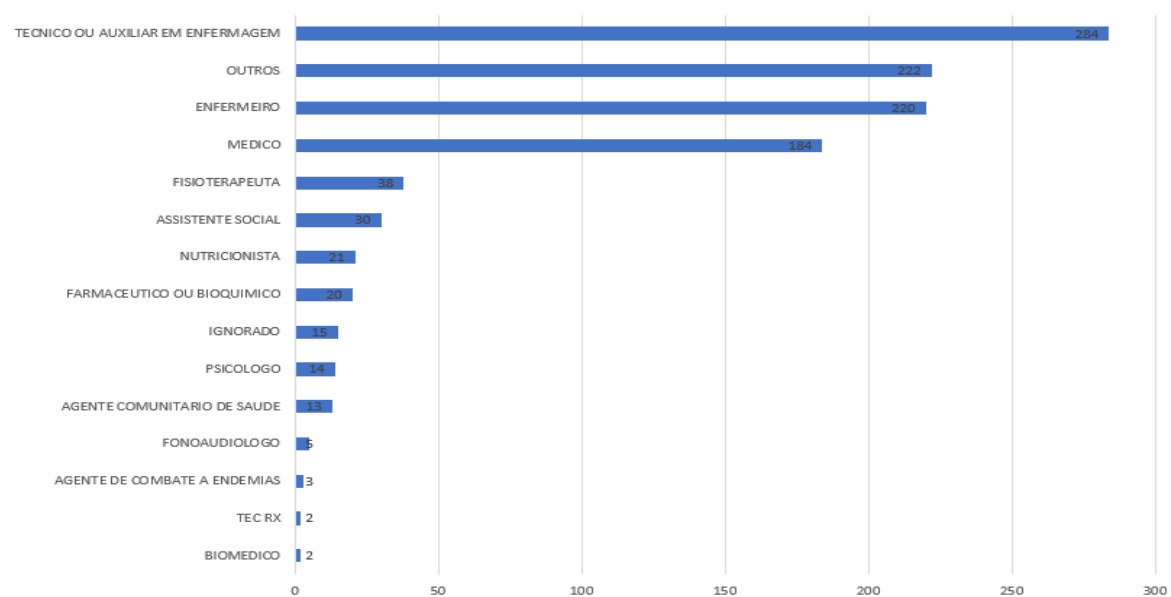

Dos 8.443 casos confirmados, 1.073 foram de profissionais de saúde.

Figura 3. Distribuição espacial por número de casos confirmados de Covid-19. Bahia, 2020*.

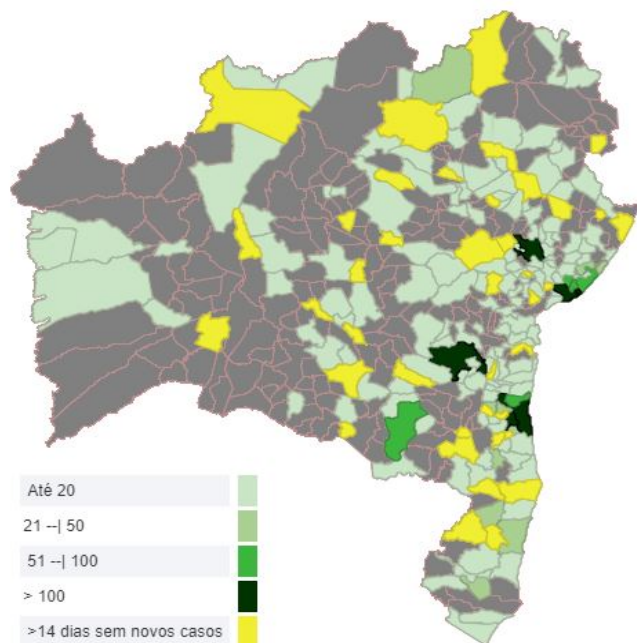

Taxa de Ocupação de leitos

LEITOS PÚBLICOS NA BAHIA 	TOTAL DE LEITOS	TOTAL DE LEITOS OCUPADOS	TAXA DE OCUPAÇÃO
	1.229	646	53%
	UTI (ADULTO E PEDIÁTRICO)	TOTAL DE LEITOS OCUPADOS EM UTI	TAXA DE OCUPAÇÃO
	513	313	61%

Vale ressaltar que novos leitos serão abertos progressivamente mediante ao aumento da demanda.

Fonte: Diretoria de Atenção Especializada (DAE). Dados atualizados em 17/05/2020 às 16:00h

Recuperados

Dos 8.443 casos confirmados, 2.199 já encontram-se recuperados e 5.949 casos encontram-se ativos.

LACEN

O LACEN realizou no período de 01/03/2020 a 17/05/2020 às 13:00hs o total de 34.723 exames de vírus respiratórios cujos resultados já foram liberados. No momento HA 3.874 exames em análise. Ressalta-se que o aumento do número em análise refere-se a uma ação realizada no sul do Estado.

Óbitos

Até o momento, foram confirmados 295 óbitos confirmados por COVID-19 no Estado da Bahia. O Quadro 3 apresenta a descrição desses óbitos por município de residência e o Quadro 4 por município de ocorrência. O percentual de letalidade é de 3,49%. Dentre os óbitos, 58,31% ocorreram no sexo masculino. A mediana de idade dos óbitos foi de 67 anos, variando de 07 dias a 97 anos. O percentual de pessoas com comorbidade foi de 85,08%, com maior percentual de doenças cardíacas crônicas (62,15%). (Figura 7).

Quadro 3. Distribuição dos óbitos confirmados de COVID-19, por município de residência. Bahia, 2020*.

N	Municípios	Nº de óbitos
1	ADUSTINA	1
2	ÁGUA FRIA	1
3	ALAGOINHAS	1
4	ANAGÉ	1
5	ARACI	1
6	BELMONTE	1
7	BUERAREMA	3
8	CAMAÇARI	4
9	CAPIM GROSSO	3
10	CATU	1
11	COARACI	1
12	FEIRA DE SANTANA	2
13	GANDU	1
14	GONGOGI	2
15	IBIRATAIA	1
16	ILHÉUS	19
17	IPIAÚ *	3
18	ITABERABA	1
19	ITABUNA	11
20	ITAGIBÁ	1
21	ITAPÉ	1
22	ITAPETINGA	2
23	ITARANTIM	1
24	JACOBINA	1
25	JEQUIÉ	3
26	JITAÚNA	1
27	JUAZEIRO	2
28	LAURO DE FREITAS	5
29	MARAGOGIPE	1
30	MARAÚ	1
31	MIRANTE	1
32	MUNDO NOVO*	1
33	MURITIBA	1
34	NILO PEÇANHA	1
35	PARAMIRIM	1
36	PORTO SEGURO	1
37	RIBEIRA DO POMBAL	1
38	SALVADOR*	189
39	SÃO FRANCISCO DO CONDE	1
40	SÃO SEBASTIÃO DO PASSÉ	1
41	SEABRA	1
42	SIMÕES FILHO	3
43	UBAITABA	1
44	URUÇUCA	5
45	UTINGA	1
46	VÁRZEA DA ROÇA	1
47	VERA CRUZ	1
48	VEREDA	1
49	VITÓRIA DA CONQUISTA	4
50	RIO DE JANEIRO/RIO DE JANEIRO	1
51	RIO GRANDE DO SUL/CAXIAS DO SUL	1
Total		295

Quadro 4. Distribuição dos óbitos confirmados de COVID-19, por município de ocorrência. Bahia, 2020*.

N	Municípios	Nº de óbitos
1	ALAGOINHAS	1
2	ANAGÉ	1
3	ARACI	1
4	CAMAÇARI	2
5	CANDEIAS	1
6	CAPIM GROSSO	2
7	FEIRA DE SANTANA	1
8	IBIRATAIA	1
9	ILHÉUS*	27
10	ITABERABA	1
11	ITABUNA	18
12	ITAPETINGA	2
13	JEQUIÉ	3
14	JUAZEIRO	2
15	LAURO DE FREITAS	4
16	PORTO SEGURO	2
17	RIBEIRA DO POMBAL	1
18	SALVADOR*	213
19	SÃO SEBASTIÃO DO PASSÉ	1
20	SIMÕES FILHO	2
21	UTINGA	1
22	VÁRZEA DA ROÇA	1
23	VITÓRIA DA CONQUISTA	7
Total		295

Figura 4. Distribuição dos óbitos confirmados de COVID-19, segundo faixa etária. Bahia, 2020*



Figura 5. Distribuição dos óbitos acumulados de COVID-19, por dia. Bahia, 2020*



Figura 6. Distribuição dos óbitos confirmados de COVID-19, por dia. Bahia, 2020*

Número de óbitos confirmados para Covid-19 por dia, segundo data de notificação. Bahia, 2020

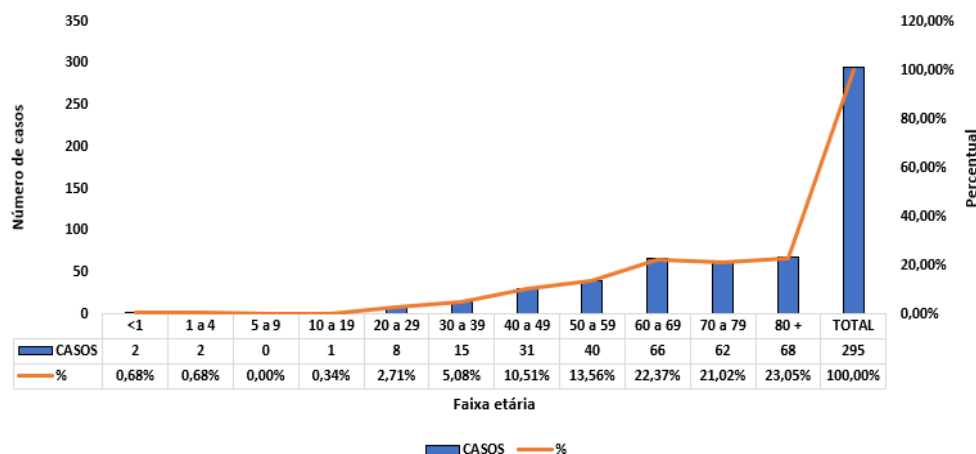

Figura 7. Distribuição dos óbitos confirmados de COVID-19, segundo comorbidades. Bahia, 2020*



Editorial Boletim COVID-19

Diretoria de Vigilância Epidemiológica (DIVEP)– Dra. Márcia São
Pedro Leal Souza

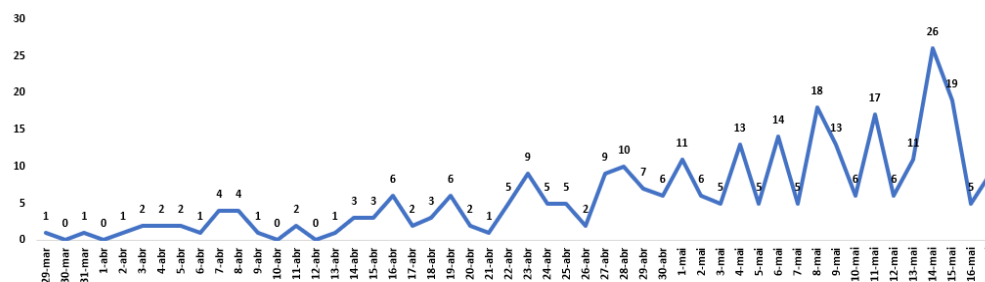
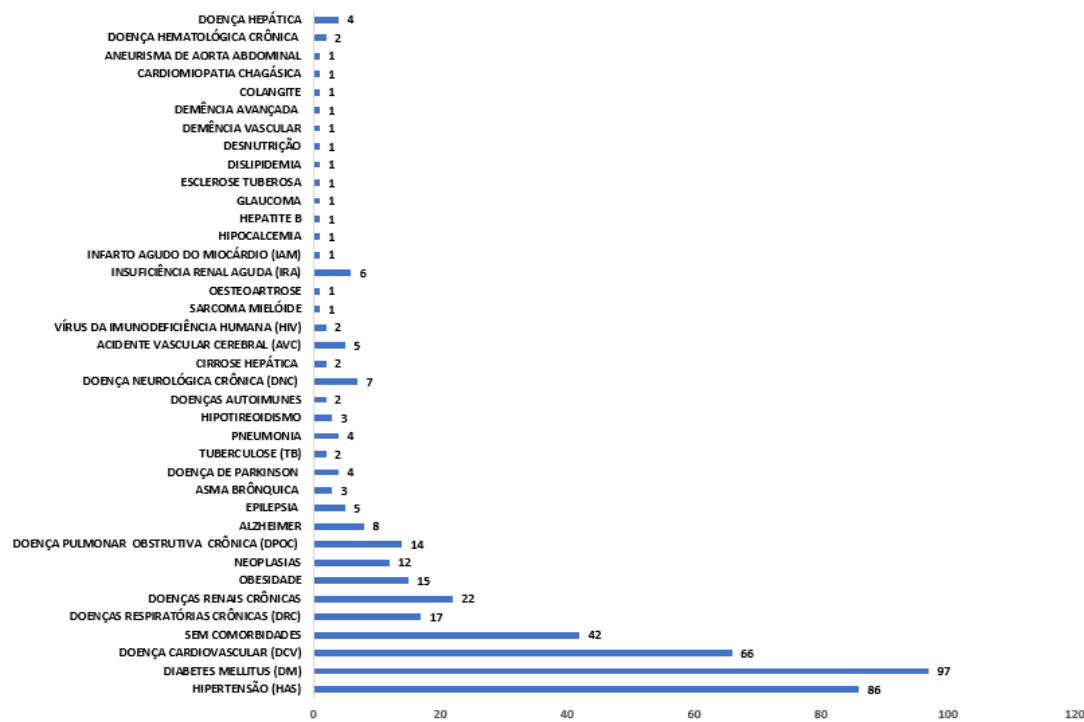
Coordenador Executivo de Gestão de Tecnologia da Informação
e Comunicação (CGTIC) – Diego Cavalcante Teixeira Daltró

Coordenação de Informações Estratégicas de Vigilância em
Saúde - CIEVS – Ramon Saavedra

Elaboração de boletim

Ada Antonelli da Silva Tittoni
Adriana de Magalhães Dourado
Adriana Dourado de Carvalho
Alba Regina de Souza
Aldacy Matos de Andrade
Aline Anne Ferreira de Deus
Aliucha Magalhães Santos Fontes
Amanda dos Santos Nascimento
Amélia Fernanda Moraes da Silva
Ana Claudia Fernandes Nunes da Silva
Ana de Fatima Cardoso Nunes
Ana Franceska Cotrim Silva
Ana Paula Freire Cruz
Analice Matias Espírito Santo
Andréa Uiara Soares Silva
Anete Alves Bomfim
Arlene Maria de Jesus
Carla de Matos Santos
Carla Taiana Cointeiro Bressy
Caroline Batista dos Santos
Cintia Soares da Silva
Cristiana Fleming Maia Alves Dias
Cristiane Ribeiro da Silva Castro
Diego Armando Bugarin R. Guimarães
Diego Souza Freitas
Edson Ribeiro Junior
Érica Santos Andrade
Fabiana Abdon Prazeres
Fabiane do Rosário Dias
Fabiola Azevedo Araújo
Francisco Lega Braghioli
Gabriel Alves Costa
Gabriela Paula Brito Soares
Gabriella Pereira Santos
Geisa Maria Reis de Santana
Graciele Oliveira Menezes
Greice Quele dos Santos Cruz
Hania Silva Bidu
Isabela Torres Pinto
Israel Carneiro Santos Almeida

Jamile Oliveira Lima
Jocélia Borges Pereira
Joselito Ramos de Andrade
Joyce Naiana de Paiva Lima
Jucilene Costa de Assunção Santos
Juniarley Fernandes de Souza
Lara Matos Santos
Liane Santiago Andrade
Libiene Lopes da Costa
Luciana de Freitas Caribe
Luciana Guimarães Monteiro
Marcelo Costa Brandão Júnior
Marcio Luis Valença Araujo
Maria Claudia Jesus dos Santos Barros
Maria Fontenele
Maria Raquel Aquino Lima Soares
Marilda Moutinho Fahel
Marta Santana Lima Pereira
Moacir Santana Jorge Filho
Nadima Mafra Chukr Conrado
Pedro Henrique Presta Dias
Renato Queiroz
Ricardo Jose Sales Sobreira
Rodrigo Alves Vaz
Sandra Maria de Oliveira da Purificação
Sérgio Ricardo Valverde Souza
Simone Portugal Caldas
Sylvia Karina Brandão Rosa Correia
Tassiany Trindade
Tatiana Cerqueira Machado Medrado
Tiago Jordão de Freitas Pinheiro Gomes
Vandinei Alberto dos Santos
Vânia Maria Leão Carneiro
Vânia Rebouças Vanden Broucke
Vicente Sebastian da S. Santos
Zilda Afonso Torres Almeida

**VOCÊ NÃO
ESTÁ SÓ**

TELE 155
CORONAVÍRUS

GOVERNO
DO ESTADO

#FIQUEEMCASA

**A BAHIA CONTRA
O CORONAVÍRUS**