

# Boletim Epidemiológico

# COVID-19

## BAHIA

### COMO SE PREVENIR?



Lave as  
mãos com  
frequência



Evite contato  
com pessoas que  
estejam com sintomas  
de gripe



Use lenço  
descartável  
para higiene  
nasal



Cubra sempre o  
nariz e a boca  
com a dobra do  
cotovelo ao  
espirrar ou tossir



Evite tocar nos  
olhos, nariz e  
boca



Mantenha seus  
ambientes bem  
ventilados

**CORONAVÍRUS (COVID-19)**  
**A PREVENÇÃO ESTÁ  
EM NOSSAS MÃOS**



**GOVERNO  
DO ESTADO**

SECRETARIA  
DA SAÚDE

## Situação Epidemiológica Atual

Na Bahia, o primeiro caso foi confirmado em 06/03/2020, nove dias após a confirmação do primeiro caso do Brasil, que ocorreu em 26/02/2020. A partir de então, já foram confirmados laboratorialmente 7.725(12,13%) casos, pelo critério clínico-epidemiológico 470(0,74%), teste rápido 441 (0,69%) e confirmados em acompanhamento 2.377(3,73 %), totalizando 11.013(17,29%) casos, dentre o total de 63.678 notificados, com descarte de 29.133 (45,75%) casos por critério laboratorial. Permanecem em investigação epidemiológica 23.532 (36,95%) casos (Tabela 1).

**Tabela 1. Distribuição dos casos de COVID-19, segundo situação da investigação. Bahia, 2020\*.**

Classificação	Casos	
	N	%
Confirmados laboratorialmente	7725	12,13
Confirmados clínico epidemiológica	470	0,74
Confirmados teste rápido	441	0,69
Aguardando validação dos municípios*	2377	3,73
<b>Total</b>	<b>11013</b>	<b>17,29</b>
Descartados	29133	45,75
Em investigação	23532	36,95
<b>Total</b>	<b>63678</b>	<b>100</b>

\*Casos confirmados de covid-19 cuja condição clínica permanece sendo acompanhada ou aguarda autorização pelos municípios.

Fonte: e-SUS-Ve/ Divep e GAL/Lacen, dados obtidos em 19/05/2020, sujeito a alterações.

A partir de 27/03/2020 a plataforma REDCAP não permitiu mais a inclusão de novos casos suspeitos da COVID-19. As notificações de novos casos passaram a ser feitas na nova plataforma (<http://notifica.saude.gov.br>).

O Ministério da Saúde reforça a importância da realização da NOTIFICAÇÃO IMEDIATA dos casos de Síndrome Gripal (SG) leve no e-SUS VE, link (<https://notifica.saude.gov.br/login>) e dos casos de Síndrome Respiratória Aguda Grave (SRAG) hospitalizados no Sistema de Informação de Vigilância da Gripe (SIVEP-Gripe) (<https://sivepgripe.saude.gov.br/sivepgripe/login.html?>).

Desde o dia 14 de maio de 2020, a Secretaria da Saúde do Estado da Bahia, realizou o linkage (co-relação) dos três sistemas oficiais do Ministério da Saúde. (e-SUS Notifica, Gal-Lacen e SivepGripe) para os casos confirmados para COVID-19, em investigação e descartados, que são as fontes federais de elaboração dos boletins epidemiológicos diários e que estão condicionados para que o sistema esteja online.

Cumpramos ressaltar que no dia 19 de maio de 2020, o boletim do Estado apresentará, na tabela de municípios, uma coluna constando o número de casos por município que está confirmado laboratorialmente e **aguardando a validação dos municípios**. Ressalta-se que se **não houver** a correção do caso dentro das 24 horas, será considerado como válido o número total de casos notificados e confirmados nos sistemas oficiais.

Ressaltamos que o processo de atualização das informações nos municípios e Estado é dinâmico e complexo. Os dados informados diariamente são sujeitos a alterações. Considerando a pluralidade de cada município no que diz respeito a porte populacional, infraestrutura e organização dos serviços de saúde, além de todos os desafios que a pandemia de COVID-19 impõe, é possível que haja mudanças no número de casos ou óbitos, em decorrência de inconsistências ou atrasos no repasse das informações ao Estado.

Os casos notificados entre o município e o Estado podem sofrer alterações. Isso acontece porque o município de notificação não é necessariamente o mesmo local de residência do caso ou óbito notificado. Assim, ao concluir o processo de investigação de cada notificação individualmente, cabe às Secretarias Municipais a atualização do Esus-Ve (<https://notifica.saude.gov.br/notificacoes>).

Ressalta-se que é de responsabilidade dos municípios a correção das inconsistências verificadas, relativas aos seus municípios, nos boletins epidemiológicos, uma vez que a Vigilância Estadual utiliza os dados informados pelos próprios municípios (prefeituras e unidades de saúde) na base do e-SUS VE. Reiteramos o compromisso em apresentar dados fidedignos ao eliminar as duplicidades das bases nacionais e outros tipos de inconsistências. Vale ressaltar que os casos e óbitos registrados são atualizados por data de notificação.

**Figura 1. Distribuição do acumulado de casos confirmados por Covid-19 por semana epidemiológica. Bahia, 2020.\*\***

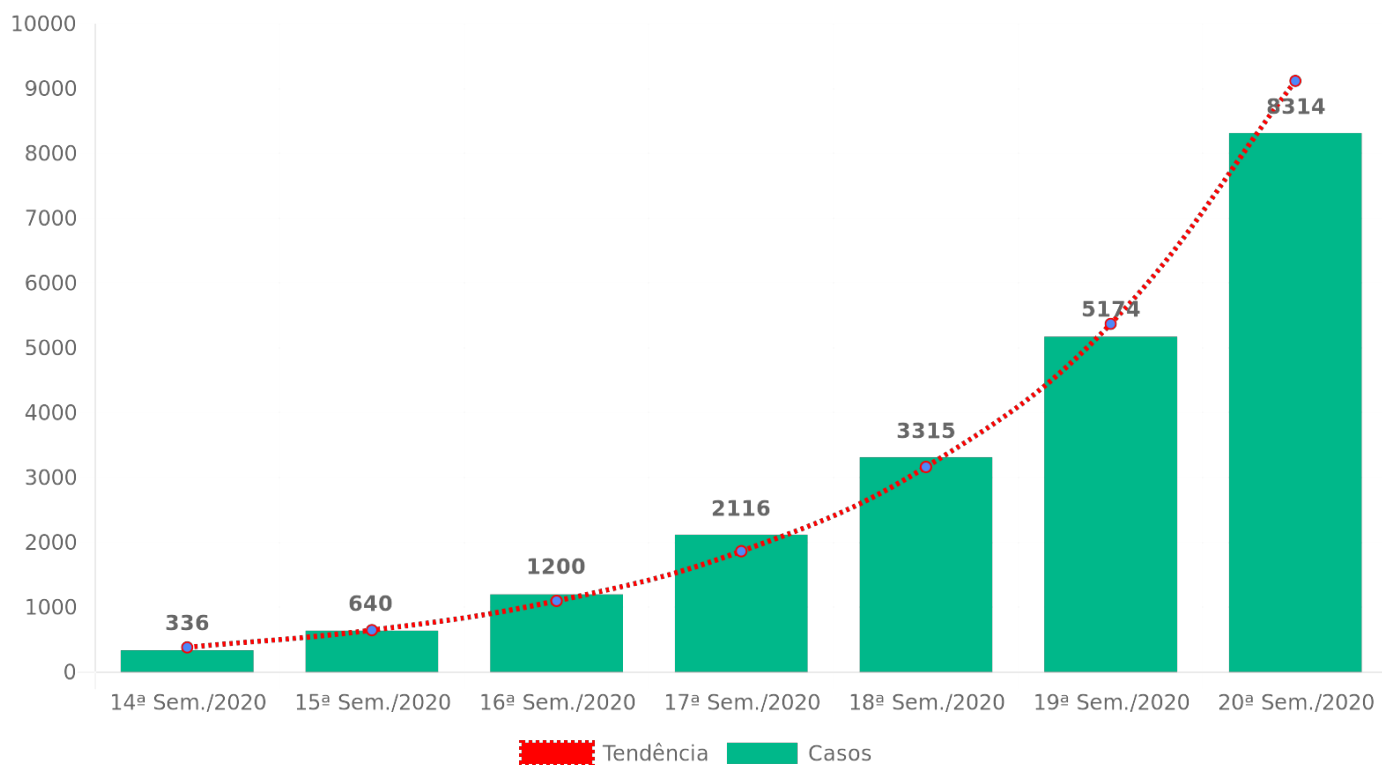

**Figura 2. Distribuição do acumulado de casos confirmados por Covid-19 por semana epidemiológica atual. Bahia, 2020.\*\***

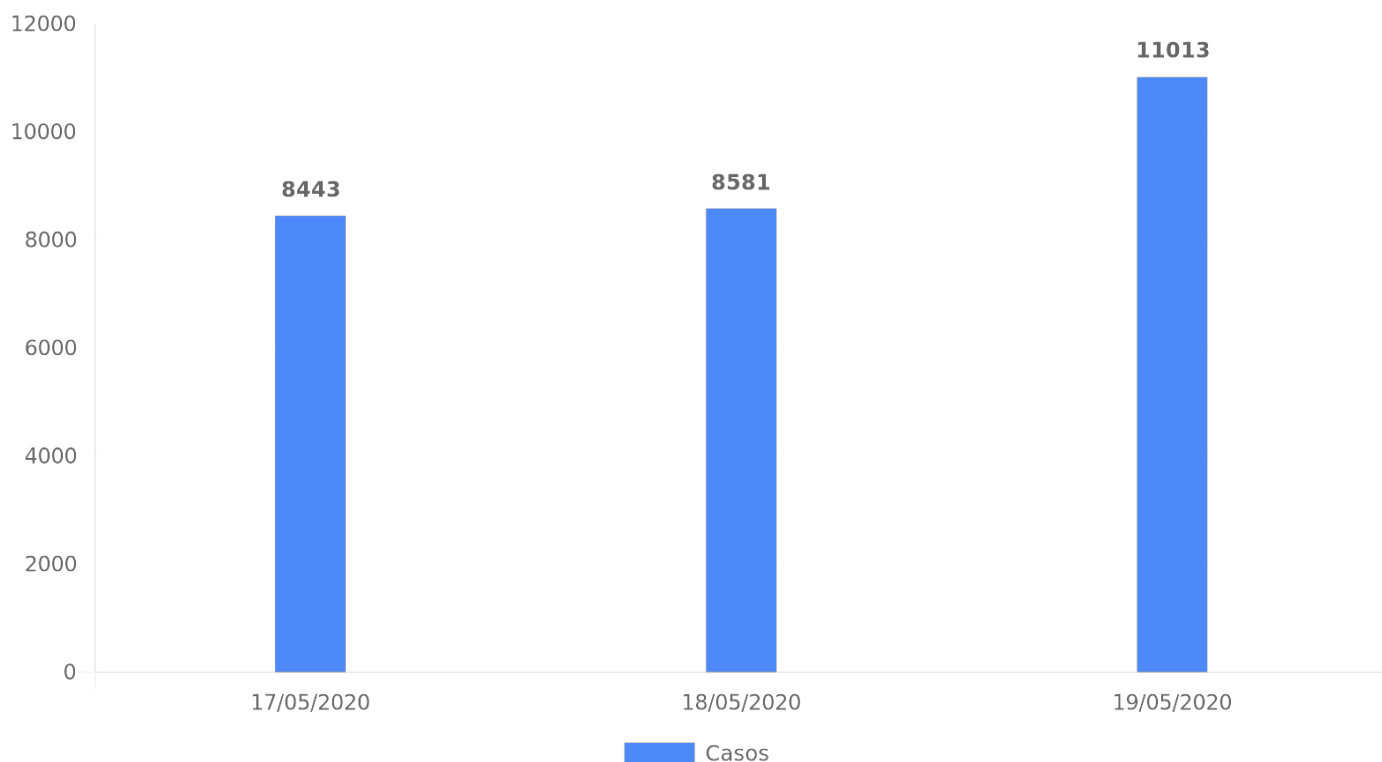

Até 19/05/2020, no Estado da Bahia, o coeficiente de incidência foi de 740,47/1.000.000 habitantes. Quanto ao sexo dos casos confirmados, 43,03% foram do sexo feminino. A faixa etária mais acometida foi a de 30 a 39 anos, representando 24,21% do total. O coeficiente de incidência por 1.000.000 de habitantes foi maior na faixa etária de 80 e mais (1.205,86/1.000.000 habitantes), indicando que o risco de adoecer foi maior nesta faixa etária, seguida da faixa de 30 a 39 anos (1.162,10/1.000.000 habitantes). (Quadro 1). Ressalta-se que os coeficientes de incidência passaram a ser calculados por 1.000.000 de habitantes, conforme padronização recomendada pelo Ministério da Saúde, para possibilitar comparação com dados internacionais dos dados.

**Quadro 1. Distribuição proporcional dos casos confirmados de COVID-19 e coeficiente de incidência (por 1.000.000 hab) por faixa etária. Bahia, 2020\*.**

Faixa etária	Casos	%	Pop.	Coef Incid./1.000.000
< 1	40	0,36	221448	180,63
1 a 4	76	0,69	902701	84,19
5 a 9	63	0,57	1260143	49,99
10 a 19	232	2,11	2821346	82,23
20 a 29	1200	10,90	2781778	431,38
30 a 39	2666	24,21	2294120	1.162,10
40 a 49	1973	17,92	1789028	1.102,83
50 a 59	1149	10,43	1266810	907,00
60 a 69	652	5,92	819344	795,76
70 a 79	351	3,19	465073	754,72
80 e+	303	2,75	251273	1.205,86
ignorado	2308	20,96	0	0,00
<b>Total</b>	<b>11013</b>	<b>100</b>	<b>14873064</b>	<b>740,47</b>

Os casos confirmados ocorreram em 220 municípios do Estado, com maior proporção em Salvador (61,73%). Destaca-se que há 36 casos confirmados de outros estados que foram atendidos na Bahia. Os municípios com os maiores coeficientes de incidência por 1.000.000 habitantes foram Uruçuca (3.119,06), Itabuna (2.973,41), Ipiaú (2.812,11), Ilhéus (2.421,04) e Salvador (1.855,97) (Quadro 2).

**Quadro 2. Número de casos confirmados, proporção e coeficiente de incidência de Covid-19 por município de residência. Bahia, 2020\*.**

Nº	Município	Confirmados			Total confirmados	Aguardando validação dos municípios	%	População	Coef. de incidência/ 1.000.000 hab	Nº de dias após o último caso confirmado
		Laboratorial	Clinico Epidemiológico	Teste Rápido						
1	ABAÍRA	1	3	0	4	0	0,05	8739	457,72	4
2	ACAJUTIBA	1	0	0	1	1	0,01	15159	65,97	27
3	ADUSTINA	1	0	0	1	1	0,01	17040	58,69	43
4	ÁGUA FRIA	2	0	0	2	1	0,02	16970	117,86	4
5	AIQUARA	3	0	0	3	1	0,03	4446	674,76	10
6	ALAGOINHAS	18	0	0	18	7	0,21	151596	118,74	2
7	ALMADINA	1	0	1	2	0	0,02	5464	366,03	26
8	AMARGOSA	5	0	0	5	0	0,06	37241	134,26	0
9	AMÉLIA RODRIGUES	9	0	0	9	0	0,10	25102	358,54	1
10	AMÉRICA DOURADA	0	0	0	0	1	0,00	16094	0,00	0
11	ANAGÉ	1	0	0	1	0	0,01	22005	45,44	5
12	ANGUERA	4	0	0	4	3	0,05	11221	356,47	0
13	ARAÇAS	1	0	0	1	0	0,01	12177	82,12	5
14	ARACATU	2	0	0	2	1	0,02	13135	152,26	0
15	ARACI	1	0	0	1	1	0,01	54379	18,39	40
16	ARATACA	3	0	0	3	0	0,03	11019	272,26	4
17	AURELINO LEAL	2	0	2	4	0	0,05	11531	346,89	4
18	BANZAË	1	0	0	1	0	0,01	13229	75,59	4
19	BARRA	3	0	0	3	0	0,03	53578	55,99	4
20	BARRA DO CHOÇA	4	0	0	4	0	0,05	31603	126,57	0
21	BARRA DO ROCHA	3	0	0	3	1	0,03	5714	525,03	43
22	BARREIRAS	9	0	0	9	4	0,10	155439	57,90	0
23	BARRO PRETO	4	0	0	4	0	0,05	5591	715,44	0
24	BARROCAS	3	0	1	4	0	0,05	15978	250,34	0
25	BELMONTE	3	0	0	3	1	0,03	23328	128,60	1
26	BOA VISTA DO TUPIM	1	0	0	1	0	0,01	18576	53,83	12
27	BOQUIRA	5	0	0	5	0	0,06	21508	232,47	0

28	BRUMADO	8	2	0	10	2	0,12	67195	119,06	39
29	BUERAREMA	25	0	6	31	0	0,36	18349	1.689,47	0
30	CACHOEIRA	3	0	0	3	0	0,03	33470	89,63	10
31	CAÉM	1	0	1	2	0	0,02	9213	217,08	1
32	CAETANOS	2	0	0	2	0	0,02	14542	137,53	4
33	CAETITÉ	1	0	0	1	1	0,01	50975	19,62	0
34	CAIRU	2	0	9	11	0	0,13	18176	605,19	0
35	CALDEIRÃO GRANDE	3	0	0	3	1	0,03	13327	225,11	1
36	CAMACAN	22	0	5	27	1	0,31	31988	844,07	0
37	CAMAÇARI	70	23	7	100	24	1,16	299132	334,30	0
38	CAMAMU	3	0	1	4	0	0,05	35316	113,26	4
39	CAMPO ALEGRE DE LOURDES	5	0	2	7	1	0,08	28798	243,07	4
40	CAMPO FORMOSO	1	0	0	1	1	0,01	71206	14,04	42
41	CANARANA	4	0	1	5	0	0,06	26176	191,01	57
42	CANAVIEIRAS	17	0	0	17	7	0,20	31099	546,64	15
43	CANDEIAS	48	6	28	82	15	0,95	87076	941,71	1
44	CANSANÇÃO	1	0	0	1	1	0,01	34834	28,71	39
45	CAPELA DO ALTO ALEGRE	1	0	0	1	1	0,01	11637	85,93	9
46	CAPIM GROSSO	4	2	6	12	0	0,14	30662	391,36	8
47	CARDEAL DA SILVA	1	0	0	1	0	0,01	9295	107,58	1
48	CASTRO ALVES	4	1	6	11	0	0,13	26264	418,82	6
49	CATU	12	0	1	13	2	0,15	54704	237,64	0
50	COARACI	29	0	0	29	3	0,34	16993	1.706,59	0
51	COCOS	1	0	0	1	0	0,01	18777	53,26	0
52	CONCEIÇÃO DA FEIRA	1	0	0	1	0	0,01	22581	44,29	0
53	CONCEIÇÃO DO ALMEIDA	0	0	1	1	1	0,01	17247	57,98	4
54	CONCEIÇÃO DO COITÉ	4	2	0	6	3	0,07	66612	90,07	4
55	CONCEIÇÃO DO JACUIPE	5	0	0	5	1	0,06	33153	150,82	3
56	CONDE	1	0	0	1	0	0,01	25837	38,70	53
57	CONDEÚBA	0	0	0	0	1	0,00	17247	0,00	0
58	CORAÇÃO DE MARIA	2	0	0	2	0	0,02	22605	88,48	11
59	CRAVOLÂNDIA	2	0	0	2	0	0,02	5349	373,90	4
60	CRISTÓPOLIS	3	0	0	3	0	0,03	13910	215,67	0
61	CRUZ DAS ALMAS	6	0	1	7	1	0,08	63239	110,69	4
62	CURAÇA	12	0	1	13	3	0,15	34700	374,64	18
63	DÁRIO MEIRA	3	0	0	3	1	0,03	10710	280,11	9
64	DIAS DÁVILA	17	7	0	24	4	0,28	81089	295,97	1
65	DOM BÁSILIO	2	0	0	2	0	0,02	12199	163,95	9
66	ENCRUZILHADA	1	0	0	1	0	0,01	17006	58,80	7
67	ENTRE RIOS	1	0	0	1	0	0,01	41780	23,93	8
68	EUCLIDES DA CUNHA	2	0	0	2	0	0,02	60585	33,01	4
69	EUNÁPOLIS	38	6	4	48	5	0,56	113380	423,36	1
70	FEIRA DE SANTANA	187	0	0	187	41	2,17	614872	304,13	0
71	FLORESTA AZUL	2	0	2	4	0	0,05	10629	376,33	0
72	GANDU	4	0	0	4	2	0,05	32403	123,45	0
73	GONGOGI	6	0	2	8	6	0,09	7128	1.122,33	0
74	GOVERNADOR MANGABEIRA	1	0	0	1	0	0,01	20722	48,26	17
75	GUARATINGA	1	0	0	1	0	0,01	20843	47,98	19
76	IAÇU	5	0	0	5	1	0,06	24305	205,72	1
77	IBICARAÍ	6	0	5	11	1	0,13	21689	507,17	0
78	IBIRAPITANGA	5	1	0	6	0	0,07	23375	256,68	0
79	IBIRATAIA	11	0	0	11	1	0,13	15312	718,39	1
80	IBOTIRAMA	1	0	0	1	1	0,01	26927	37,14	24
81	ILHÉUS	388	0	5	393	69	4,55	162327	2.421,04	0
82	IPECAETÁ	1	0	0	1	0	0,01	14487	69,03	3
83	IPIAÚ	109	0	20	129	4	1,49	45873	2.812,11	3
84	IPIRÁ	4	0	0	4	2	0,05	59595	67,12	27
85	IRARÁ	2	0	0	2	0	0,02	29034	68,88	0
86	IRECÊ	1	0	4	5	2	0,06	72967	68,52	6
87	ITABELA	2	0	0	2	0	0,02	30584	65,39	1
88	ITABERABA	7	0	0	7	2	0,08	64489	108,55	4

89	ITABUNA	568	0	66	634	83	7,34	213223	2.973,41	0
90	ITACARÉ	11	0	0	11	0	0,13	28296	388,75	1
91	ITAGI	2	0	0	2	1	0,02	12351	161,93	4
92	ITAGIBA	13	0	1	14	4	0,16	14579	960,29	4
93	ITAGUAÇU DA BAHIA	0	0	0	0	1	0,00	14429	0,00	0
94	ITAJUIPE	33	0	0	33	9	0,38	20491	1.610,46	0
95	ITAMARAJU	11	0	4	15	9	0,17	64486	232,61	1
96	ITAPARICA	3	0	0	3	1	0,03	22228	134,96	4
97	ITAPÉ	2	0	0	2	2	0,02	8761	228,28	13
98	ITAPEBI	5	0	0	5	3	0,06	10259	487,38	32
99	ITAPETINGA	9	0	0	9	0	0,10	76147	118,19	17
100	ITAPICURU	2	0	0	2	1	0,02	35576	56,22	9
101	ITAPITANGA	0	0	1	1	2	0,01	10313	96,96	5
102	ITARANTIM	2	0	0	2	0	0,02	19747	101,28	5
103	ITATIM	2	3	2	7	1	0,08	14487	483,19	10
104	ITIÚBA	1	0	0	1	0	0,01	36089	27,71	0
105	ITORORÓ	4	0	0	4	0	0,05	20382	196,25	45
106	ITUBERÁ	1	2	0	3	1	0,03	28602	69,93	16
107	JACOBINA	3	0	12	15	2	0,17	80518	186,29	1
108	JAGUAQUARA	15	0	0	15	2	0,17	54423	275,62	0
109	JAGUARARI	3	0	0	3	0	0,03	33570	89,37	4
110	JEQUIÉ	103	0	79	182	9	2,11	155966	1.166,92	0
111	JITAÚNA	3	0	0	3	1	0,03	11166	268,67	0
112	JUAZEIRO	15	0	12	27	5	0,31	216707	124,59	0
113	JUSSARI	1	0	0	1	0	0,01	5833	171,44	18
114	JUSSIAPE	1	0	0	1	0	0,01	6186	161,66	16
115	LAFAIETE COUTINHO	1	0	0	1	0	0,01	3724	268,53	4
116	LAJE	1	2	1	4	2	0,05	23840	167,79	10
117	LAJEDO DO TABOCAL	6	0	0	6	1	0,07	8562	700,77	4
118	LAURO DE FREITAS	186	0	6	192	69	2,22	198440	967,55	0
119	LICÍNIO DE ALMEIDA	1	0	4	5	1	0,06	12388	403,62	6
120	LIVRAMENTO DE NOSSA SENHORA	2	1	0	3	1	0,03	45732	65,60	4
121	LUIS EDUARDO MAGALHÃES	5	0	0	5	0	0,06	87519	57,13	4
122	MADRE DE DEUS	6	0	0	6	4	0,07	21093	284,45	4
123	MANOEL VITORINO	2	0	0	2	1	0,02	13240	151,06	7
124	MARACÁS	2	0	1	3	1	0,03	20834	144,00	4
125	MARAGUIPE	7	0	1	8	3	0,09	44677	179,06	1
126	MARAU	3	1	0	4	1	0,05	20570	194,46	4
127	MATA DE SÃO JOÃO	26	5	1	32	1	0,37	46583	686,95	1
128	MEDEIROS NETO	2	0	0	2	0	0,02	22688	88,15	0
129	MIGUEL CALMON	0	0	0	0	1	0,00	26023	0,00	0
130	MIRANGABA	0	0	2	2	0	0,02	18338	109,06	4
131	MIRANTE	1	0	0	1	3	0,01	8641	115,73	28
132	MONTE SANTO	1	0	0	1	1	0,01	49418	20,24	3
133	MORPARÁ	5	0	0	5	1	0,06	8519	586,92	4
134	MORRO DO CHAPÉU	1	0	0	1	0	0,01	35413	28,24	6
135	MUCUGÉ	1	3	0	4	0	0,05	9062	331,05	4
136	MUCURI	1	0	3	4	7	0,05	41748	95,81	5
137	MUNDO NOVO	1	0	0	1	1	0,01	26776	37,35	1
138	MURITIBA	1	0	0	1	0	0,01	29399	34,01	5
139	MUTUIPE	3	0	0	3	0	0,03	22221	135,01	0
140	NAZARÉ	1	0	0	1	1	0,01	28525	35,06	16
141	NILO PEÇANHA	2	0	1	3	0	0,03	13997	214,33	12
142	NORDESTINA	2	0	0	2	0	0,02	13130	152,32	13
143	NOVA IBIÁ	0	0	1	1	0	0,01	6591	151,72	4
144	NOVA SOURE	3	1	1	5	0	0,06	26947	185,55	8
145	NOVA VIÇOSA	4	0	1	5	1	0,06	43376	115,27	4
146	OLIVEIRA DOS BREJINHOS	8	0	0	8	1	0,09	21825	366,55	0
147	OURIÇANGAS	1	0	0	1	0	0,01	8564	116,77	7
148	PALMEIRAS	1	0	0	1	1	0,01	9019	110,88	43
149	PARAMIRIM	3	0	0	3	1	0,03	21607	138,84	10
150	PARATINGA	0	0	0	0	1	0,00	32000	0,00	0
151	PAU BRASIL	8	0	1	9	1	0,10	9831	915,47	2
152	PAULO AFONSO	12	0	0	12	1	0,14	117782	101,88	1

153	PIATÁ	0	0	1	1	0	0,01	17123	58,40	4
154	PILÃO ARCADO	1	0	0	1	0	0,01	35048	28,53	16
155	PIRIPÁ	1	0	0	1	0	0,01	10707	93,40	44
156	PIRITIBA	0	0	1	1	0	0,01	24755	40,40	1
157	POJUÇA	7	0	0	7	4	0,08	39519	177,13	1
158	PONTO NOVO	2	0	0	2	0	0,02	14914	134,10	1
159	PORTO SEGURO	47	0	0	47	9	0,54	148686	316,10	1
160	POTIRAGUÁ	1	0	0	1	0	0,01	7224	138,43	10
161	PRADO	6	0	0	6	0	0,07	28174	212,96	1
162	PRESIDENTE DUTRA	1	0	0	1	0	0,01	15142	66,04	9
163	PRESIDENTE TANCREDO NEVES	1	0	0	1	0	0,01	27719	36,08	9
164	QUEIMADAS	3	0	0	3	0	0,03	25439	117,93	0
165	QUIXABEIRA	3	0	1	4	0	0,05	8972	445,83	0
166	RAFAEL JAMBEIRO	4	0	0	4	0	0,05	22621	176,83	8
167	REMANSO	7	0	0	7	2	0,08	41008	170,70	1
168	RETIROLÂNDIA	6	0	0	6	0	0,07	14396	416,78	1
169	RIACHÃO DO JACUÍPE	1	0	0	1	0	0,01	33436	29,91	0
170	RIBEIRA DO POMBAL	8	0	0	8	3	0,09	53807	148,68	4
171	RIO DO PIRES	2	0	0	2	1	0,02	11655	171,60	32
172	RIO REAL	4	0	0	4	0	0,05	40732	98,20	0
173	RODELAS	1	0	0	1	0	0,01	9331	107,17	8
174	RUY BARBOSA	1	0	0	1	0	0,01	30814	32,45	6
175	SALVADOR	4877	385	69	5331	1775	61,73	2872347	1.855,97	0
176	SANTA BÁRBARA	9	0	0	9	1	0,10	20791	432,88	4
177	SANTA CRUZ CABRÁLIA	15	0	0	15	1	0,17	27778	540,00	15
178	SANTA LUZIA	3	0	0	3	0	0,03	12597	238,15	6
179	SANTA MARIA DA VITÓRIA	1	0	0	1	1	0,01	39845	25,10	5
180	SANTA TERESINHA	2	1	0	3	0	0,03	10405	288,32	17
181	SANTALUZ	4	0	0	4	0	0,05	37348	107,10	0
182	SANTANÓPOLIS	2	0	0	2	0	0,02	8943	223,64	7
183	SANTO AMARO	4	0	1	5	2	0,06	60069	83,24	7
184	SANTO ANTÔNIO DE JESUS	3	0	0	3	0	0,03	101512	29,55	6
185	SANTO ESTÊVÃO	1	0	0	1	0	0,01	52850	18,92	7
186	SÃO DESIDÉRIO	5	0	0	5	0	0,06	33742	148,18	0
187	SÃO DOMINGOS	1	0	0	1	0	0,01	9058	110,40	54
188	SÃO FELIPE	2	0	0	2	0	0,02	21074	94,90	14
189	SÃO FRANCISCO DO CONDE	13	0	0	13	9	0,15	39802	326,62	4
190	SÃO GONÇALO DOS CAMPOS	2	0	0	2	0	0,02	37550	53,26	9
191	SÃO JOSÉ DA VITÓRIA	2	0	0	2	0	0,02	5657	353,54	23
192	SÃO SEBASTIÃO DO PASSÉ	19	0	0	19	0	0,22	44300	428,89	0
193	SÁTIRO DIAS	2	0	0	2	0	0,02	17273	115,79	17
194	SAUBARA	1	0	0	1	1	0,01	12043	83,04	17
195	SAÚDE	0	0	0	0	1	0,00	12913	0,00	0
196	SEABRA	3	0	0	3	0	0,03	44091	68,04	1
197	SENHOR DO BONFIM	1	0	0	1	1	0,01	79015	12,66	8
198	SERRA DO RAMALHO	2	0	1	3	0	0,03	31472	95,32	17
199	SERRA PRETA	1	0	0	1	0	0,01	14878	67,21	27
200	SERRINHA	6	0	0	6	1	0,07	80861	74,20	8
201	SIMÕES FILHO	49	1	11	61	10	0,71	134377	453,95	0
202	SOBRADINHO	1	0	1	2	1	0,02	23191	86,24	5
203	TAPEROÁ	8	0	0	8	3	0,09	21074	379,61	4
204	TEIXEIRA DE FREITAS	21	6	13	40	5	0,46	160487	249,24	0
205	TEOFILÂNDIA	3	0	0	3	1	0,03	22518	133,23	0
206	TUCANO	1	0	0	1	0	0,01	50687	19,73	13

207	UBAITABA	6	0	0	6	1	0,07	19056	314,86	4
208	UBATÁ	8	0	1	9	1	0,10	27035	332,90	0
209	UMBURANAS	1	2	4	7	0	0,08	19222	364,17	1
210	UNA	7	0	0	7	0	0,08	19002	368,38	4
211	URANDI	1	0	0	1	0	0,01	16658	60,03	1
212	URUÇUCA	54	0	10	64	8	0,74	20519	3.119,06	1
213	UTINGA	1	0	0	1	1	0,01	19178	52,14	44
214	VALENÇA	9	2	0	11	2	0,13	96562	113,92	4
215	VALENTE	11	0	0	11	1	0,13	28473	386,33	0
216	VÁRZEA DA ROÇA	1	0	0	1	1	0,01	14104	70,90	2
217	VÁRZEA NOVA	1	0	0	1	0	0,01	12697	78,76	18
218	VERA CRUZ	7	0	0	7	2	0,08	43223	161,95	4
219	VEREDA	2	0	0	2	2	0,02	6205	322,32	2
220	VITÓRIA DA CONQUISTA	71	1	0	72	14	0,83	338480	212,72	1
	Outros Estados	31	1	4	36	33	0,42	0	0,00	0
	Municípios novos com LPI diferente da residência*	18	0	0	18	0	0,21	0	0,00	0
	<b>TOTAL</b>	<b>7725</b>	<b>470</b>	<b>441</b>	<b>8636</b>	<b>2377</b>	<b>100</b>	<b>205626159</b>	<b>42,00</b>	<b>0</b>

\*Os municípios Amargosa (02), Bom Jesus da Lapa, Cristópolis, Miguel Calmon, Ponto Novo, Maragojipe, Mirante, Muritiba, Ruy Barbosa, Inhambupe, Saubara e Saúde (01) com Local Provável de Infecção (LPI) em Salvador;

\*Vereda (01) caso com (LPI) em Ilhéus; \*Algoinhas com LPI em Recife \*Cruz das Almas (01) caso com (LPI) no Rio de Janeiro;

\*Após a investigação epidemiológica foi identificado que 01 paciente que foi confirmado no dia 03/05/2020 em Seabra é Residente do Estado do Tocantins;

\*O caso confirmado de Guaratinga teve como LPI o município de Ipiauí;

**Figura 3. Número de casos confirmados, de Covid-19 por profissionais de saúde. Bahia, 2020\*.**





Figura 4. Distribuição espacial por número de casos confirmados de Covid-19. Bahia, 2020\*.

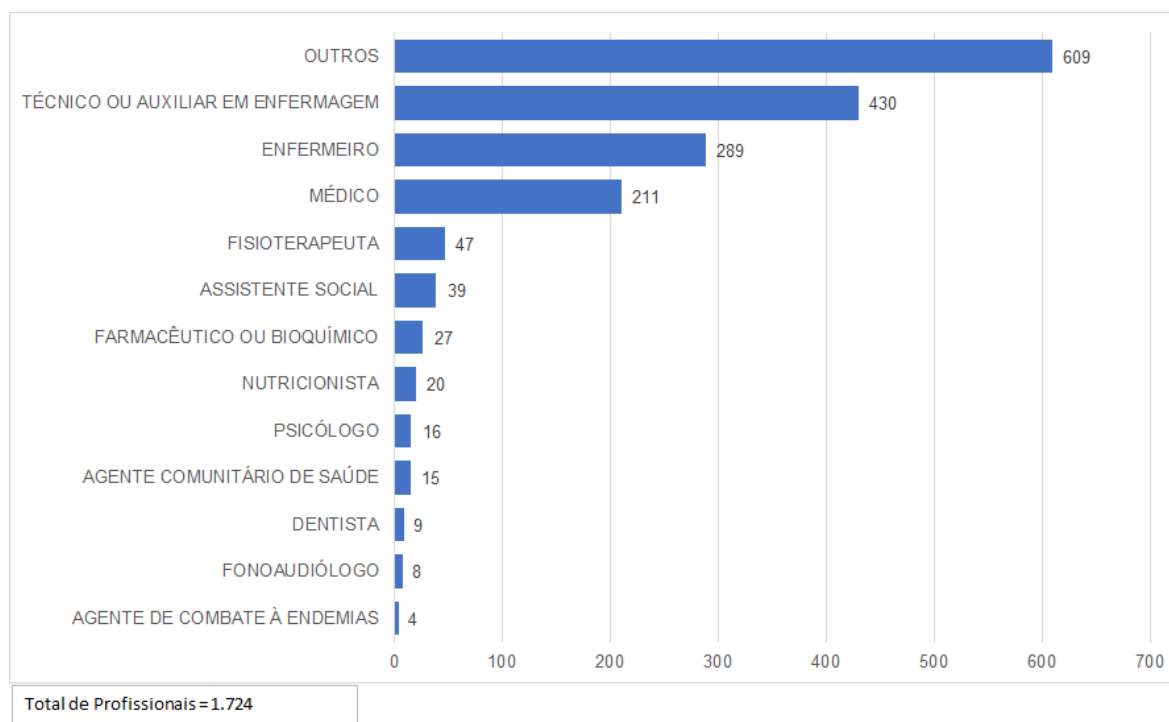
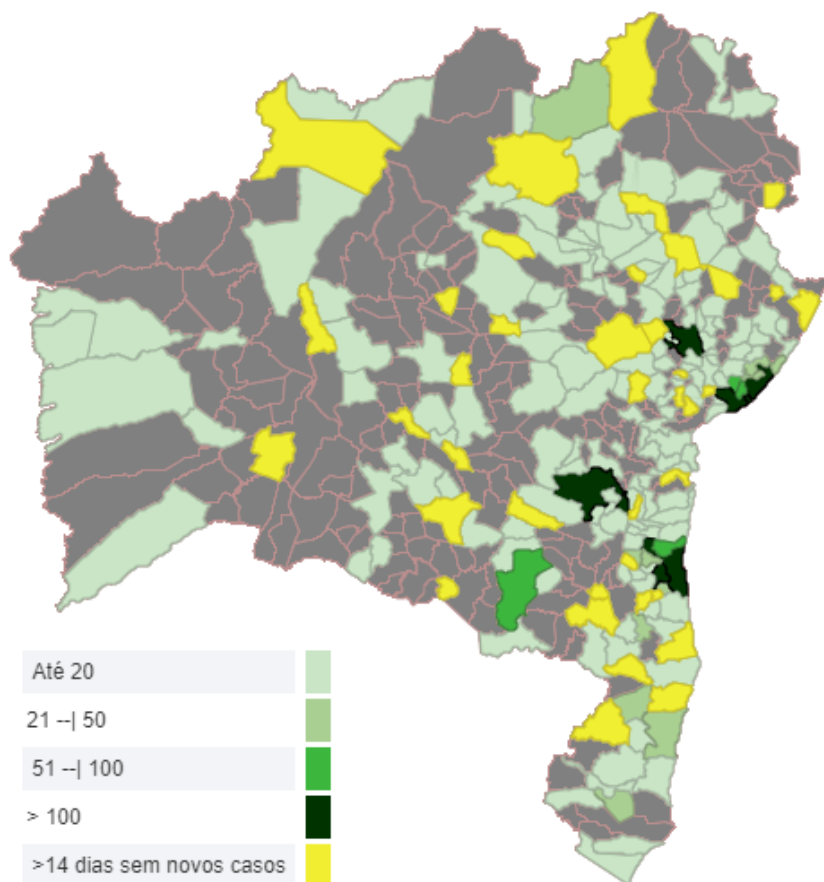

### Taxa de Ocupação de leitos

LEITOS PÚBLICOS NA BAHIA 	TOTAL DE LEITOS	TOTAL DE LEITOS OCUPADOS	TAXA DE OCUPAÇÃO
		1.293	683
	UTI (ADULTO E PEDIÁTRICO)	TOTAL DE LEITOS OCUPADOS EM UTI	TAXA DE OCUPAÇÃO
	527	342	65%

Vale ressaltar que novos leitos serão abertos progressivamente mediante ao aumento da demanda.  
 Fonte: Diretoria de Atenção Especializada (DAE). Dados atualizados em 19/05/2020 às 16:00h

### Recuperados

Dos 11.013 casos confirmados, 2.803 já encontram-se recuperados e 7.884 casos encontram-se ativos.

### LACEN

O LACEN realizou no período de 01/03/2020 a 19/05/2020 às 15:00hs o total de 37.404 exames de vírus respiratórios cujos resultados já foram liberados. No momento há 3.575 exames em análise. Ressalta-se que o aumento do número em análise refere-se a uma ação realizada no sul do Estado.

### Óbitos

Até o momento, foram confirmados 326 óbitos confirmados por COVID-19 no Estado da Bahia. O Quadro 3 apresenta a descrição desses óbitos por município de residência e o Quadro 4 por município de ocorrência. O percentual de letalidade é de 2,96%. Dentre os óbitos, 57,06% ocorreram no sexo masculino. A mediana de idade dos óbitos foi de 67 anos, variando de 7 dias a 97 anos. O percentual de pessoas com comorbidade foi de 86,20%, com maior percentual de doenças cardíacas crônicas (58,72%) (Figura 9).

**Quadro 3. Distribuição dos óbitos confirmados de COVID-19, por município de residência. Bahia, 2020\*.**

<b>N</b>	<b>Municípios</b>	<b>Nº de óbitos</b>
1	ADUSTINA	1
2	ÁGUA FRIA	1
3	ALAGOINHAS	1
4	ANAGÉ	1
5	ARACI	1
6	BELMONTE	1
7	BUERAREMA	3
8	CAMAÇARI	4
9	CANAVIEIRAS	1
10	CAPIM GROSSO	3
11	CATU	1
12	COARACI	1
13	DIAS DÁVILA	1
14	FEIRA DE SANTANA	2
15	GANDU	1
16	GONGOGI	2
17	IBIRATAIA	1
18	ILHÉUS	19
19	IPIAÚ *	3
20	ITABERABA	1
21	ITABUNA	11
22	ITAGIBÁ	1
23	ITAPÉ	1
24	ITAPETINGA	2
25	ITARANTIM	1
26	ITIÚBA*	1
27	JACOBINA	1
28	JEQUIÉ	3
29	JITAÚNA	1
30	JUAZEIRO	2
31	LAURO DE FREITAS	6
32	MARAGOGIPE	1
33	MARAÚ	1
34	MIGUEL CALMON	1
35	MIRANTE	1
36	MUNDO NOVO*	1
37	MURITIBA	1
38	NILO PEÇANHA	1
39	PARAMIRIM	1
40	PORTO SEGURO	1
41	RIBEIRA DO POMBAL	1
42	SALVADOR*	215
43	SÃO FRANCISCO DO CONDE	1
44	SÃO SEBASTIÃO DO PASSÉ	1
45	SEABRA	1
46	SIMÕES FILHO	3
47	UBAITABA	1
48	URUÇUCA	5
49	UTINGA	1
50	VÁRZEA DA ROÇA	1
51	VERA CRUZ	1
52	VEREDA	1
53	VITÓRIA DA CONQUISTA	4
54	RIO DE JANEIRO/RIO DE JANEIRO	1
55	RIO GRANDE DO SUL/CAXIAS DO SUL	1
<b>Total</b>		<b>326</b>

\*Para o município BAHIA/ITIÚBA (1 óbito(s) - Local de provável infecção BAHIA/SALVADOR)

Quadro 4. Distribuição dos óbitos confirmados de COVID-19, por município de ocorrência. Bahia, 2020\*.

N	Municípios	Nº de óbitos
1	ALAGOINHAS	1
2	ANAGÉ	1
3	ARACI	1
4	CAMAÇARI	2
5	CANDEIAS	1
6	CAPIM GROSSO	2
7	FEIRA DE SANTANA	1
8	IBIRATAIA	1
9	ILHÉUS*	27
10	ITABERABA	1
11	ITABUNA	18
12	ITAPETINGA	2
13	JEQUIÉ	3
14	JUAZEIRO	2
15	LAURO DE FREITAS	5
16	PORTO SEGURO	2
17	RIBEIRA DO POMBAL	1
18	SALVADOR*	243
19	SÃO SEBASTIÃO DO PASSÉ	1
20	SIMÕES FILHO	2
21	UTINGA	1
22	VÁRZEA DA ROÇA	1
23	VITÓRIA DA CONQUISTA	7
<b>Total</b>		<b>326</b>

\*Para o município ITIÚBA (1 óbito(s) - Local de provável infecção SALVADOR)

Figura 5. Distribuição dos óbitos confirmados de COVID-19, segundo faixa etária. Bahia, 2020\*

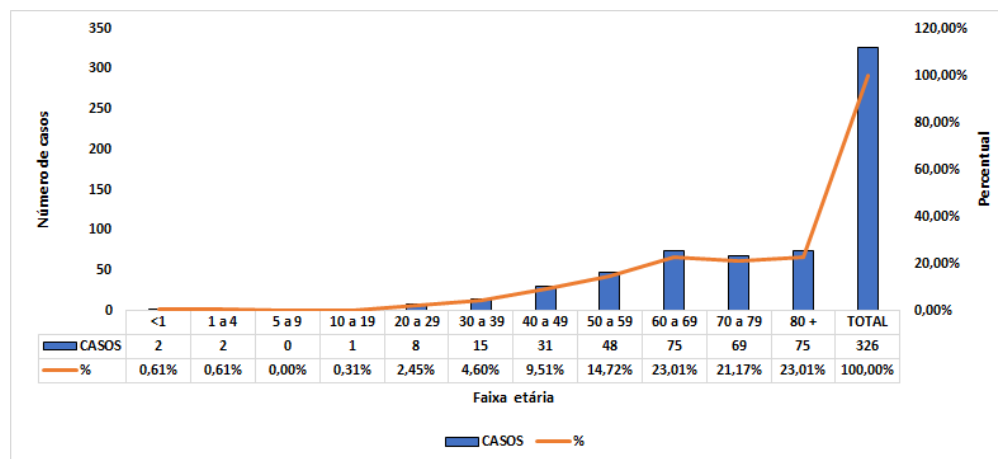

**Figura 6. Distribuição dos óbitos acumulados de COVID-19, por dia. Bahia, 2020\***

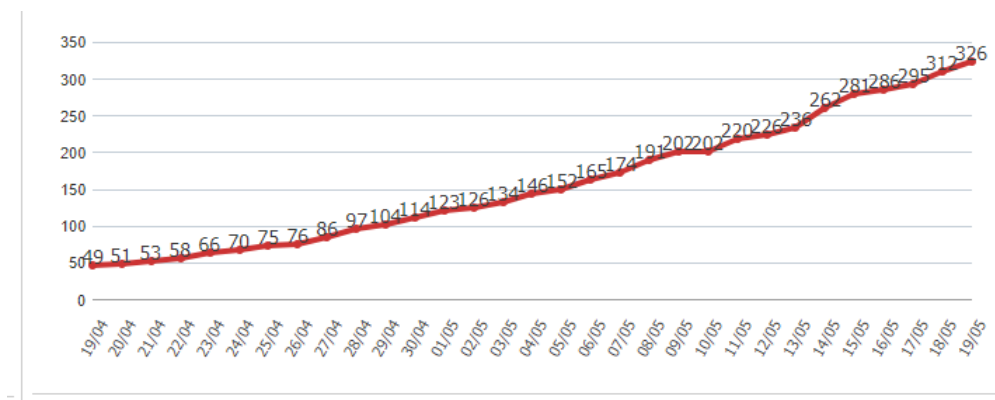

**Figura 7. Distribuição dos óbitos confirmados de COVID-19, segundo comorbidades. Bahia, 2020\***

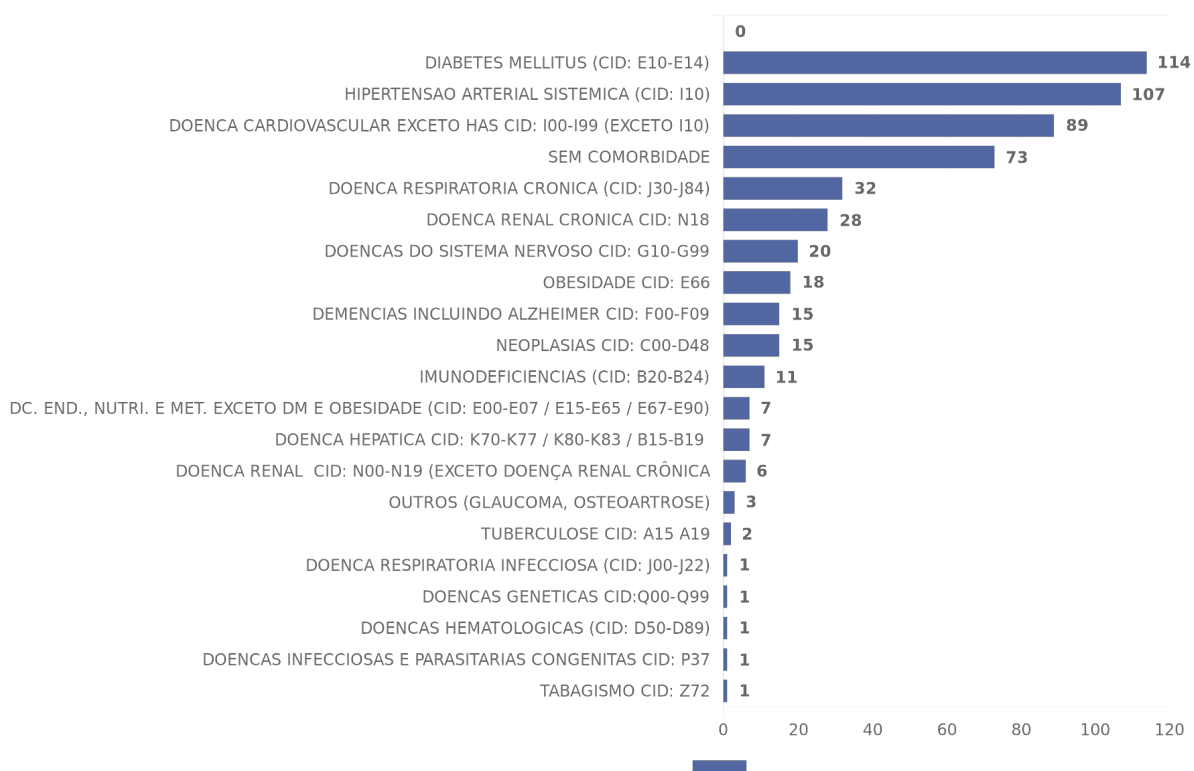

A soma de comorbidades não reflete o quantitativo de números de óbitos absolutos. Cada óbito pode apresentar mais de uma comorbidade.

Editorial Boletim COVID-19

Diretoria de Vigilância Epidemiológica (DIVEP)– Dra.  
Márcia São Pedro Leal Souza

Coordenador Executivo de Gestão de Tecnologia da  
Informação e Comunicação (CGTIC) – Diego Cavalcante  
Teixeira Daltro

Coordenação de Informações Estratégicas de Vigilância  
em Saúde - CIEVS – Ramon Saavedra

Elaboração de boletim

Ada Antonelli da Silva Tittoni  
Adriana de Magalhães Dourado  
Adriana Dourado de Carvalho  
Alba Regina de Souza  
Aldacy Matos de Andrade  
Aline Anne Ferreira de Deus  
Aliucha Magalhães Santos Fontes  
Amanda dos Santos Nascimento  
Amélia Fernanda Moraes da Silva  
Ana Claudia Fernandes Nunes da Silva  
Ana de Fatima Cardoso Nunes  
Ana Franceska Cotrim Silva  
Ana Paula Freire Cruz  
Analice Matias Espírito Santo  
Andréa Uiara Soares Silva  
Anete Alves Bomfim  
Arlene Maria de Jesus  
Carla de Matos Santos  
Carla Taiana Cointeiro Bressy  
Caroline Batista dos Santos  
Cintia Soares da Silva  
Cristiana Fleming Maia Alves Dias  
Cristiane Ribeiro da Silva Castro

Daniele Ribeiro de Souza  
Diego Armando Bugarin R. Guimarães  
Diego Souza Freitas  
Edson Ribeiro Junior  
Érica Santos Andrade  
Fabiana Abdon Prazeres  
Fabiane do Rosário Dias  
Fabiola Azevedo Araújo  
Francisco Lega Braghiroli  
Gabriel Alves Costa  
Gabriela Paula Brito Soares

Gabriella Farias Gomes  
Gabriella Pereira Santos  
Geisa Maria Reis de Santana  
Graciele Oliveira Menezes  
Greice Quele dos Santos Cruz  
Hania Silva Bidu  
Isabela Torres Pinto  
Israel Carneiro Santos Almeida

Jamile Oliveira Lima  
Jocélia Borges Pereira  
Joselito Ramos de Andrade  
Joyce Naiana de Paiva Lima  
Jucilene Costa de Assunção Santos  
Juniarley Fernandes de Souza  
Lara Matos Santos  
Liane Santiago Andrade  
Libiene Lopes da Costa  
Luciana de Freitas Caribe  
Luciana Guimarães Monteiro  
Marcelo Costa Brandão Júnior  
Marcio Luis Valença Araujo

Marcio Pires dos Santos  
Maria Claudia Jesus dos Santos Barros  
Maria Fontenele  
Maria Raquel Aquino Lima Soares  
Marilda Moutinho Fahel  
Marta Santana Lima Pereira  
Moacir Santana Jorge Filho  
Nadima Mafra Chukr Conrado  
Pedro Henrique Presta Dias  
Renato Queiroz  
Ricardo Jose Sales Sobreira  
Rodrigo Alves Vaz  
Sandra Maria de Oliveira da Purificação  
Sérgio Ricardo Valverde Souza  
Simone Portugal Caldas  
Sylvia Karina Brandão Rosa Correia  
Tassiany Trindade  
Tatiana Cerqueira Machado Medrado  
Tiago Jordão de Freitas Pinheiro Gomes  
Vandinei Alberto dos Santos  
Vânia Maria Leão Carneiro  
Vânia Rebouças Vanden Broucke  
Vicente Sebastian da S. Santos  
Zilda Afonso Torres Almeida

**VOCÊ NÃO  
ESTÁ SÓ**

**TELE 155**  
CORONAVÍRUS



**#FIQUEEMCASA**

**A BAHIA CONTRA  
O CORONAVIRUS**