

# Boletim Epidemiológico

# COVID-19

## BAHIA

### COMO SE PREVENIR?



Lave as  
mãos com  
frequência



Evite contato  
com pessoas que  
estejam com sintomas  
de gripe



Use lenço  
descartável  
para higiene  
nasal



Cubra sempre o  
nariz e a boca  
com a dobra do  
cotovelo ao  
espirrar ou tossir



Evite tocar nos  
olhos, nariz e  
boca



Mantenha seus  
ambientes bem  
ventilados

**CORONAVÍRUS (COVID-19)**  
**A PREVENÇÃO ESTÁ**  
**EM NOSSAS MÃOS**



**GOVERNO  
DO ESTADO**

SECRETARIA  
DA SAÚDE

**Situação Epidemiológica Atual**

Na Bahia, o primeiro caso foi confirmado em 06/03/2020, nove dias após a confirmação do primeiro caso do Brasil, que ocorreu em 26/02/2020. A partir de então, já foram confirmados laboratorialmente 3.446 (22,47%) casos e pelo critério clínico-epidemiológico 288 (1,88%), totalizando 3.734 (24,35%) casos, dentre o total de 15.336 notificados, com descarte de 7.930 (51,71%) casos por critério laboratorial. Permanecem em investigação epidemiológica 3.672 (23,94%) casos (Tabela 1).

**Tabela 1. Distribuição dos casos de COVID-19, segundo situação da investigação. Bahia, 2020\*.**

Classificação	Casos	
	N	%
Confirmados laboratorialmente	3446	22,47
Confirmados clínico epidemiológica	288	1,88
<b>Total confirmados</b>	<b>3734</b>	<b>24,35</b>
Descartados	7930	51,71
Em investigação	3672	23,94
<b>Total</b>	<b>15336</b>	<b>100</b>

Fonte: e-SUS-Ve/ Divep e GAL/Lacen, dados obtidos em 04/05/2020, sujeito a alterações.

Os casos notificados obedecem às definições de caso suspeito, conforme orientações do Ministério da Saúde, que foram sendo modificadas ao longo da evolução da pandemia e conforme estágio de transmissão em cada território. Atualmente, a Bahia e todo o país já se encontram no estágio de transmissão comunitária. Desse modo, a distribuição das notificações por dia, apresentam crescimento importante a partir de 09/03/2020. (Figura 1).

**Figura 1. Distribuição dos casos confirmados de COVID-19 por data de início dos sintomas. Bahia, 2020.\*\***

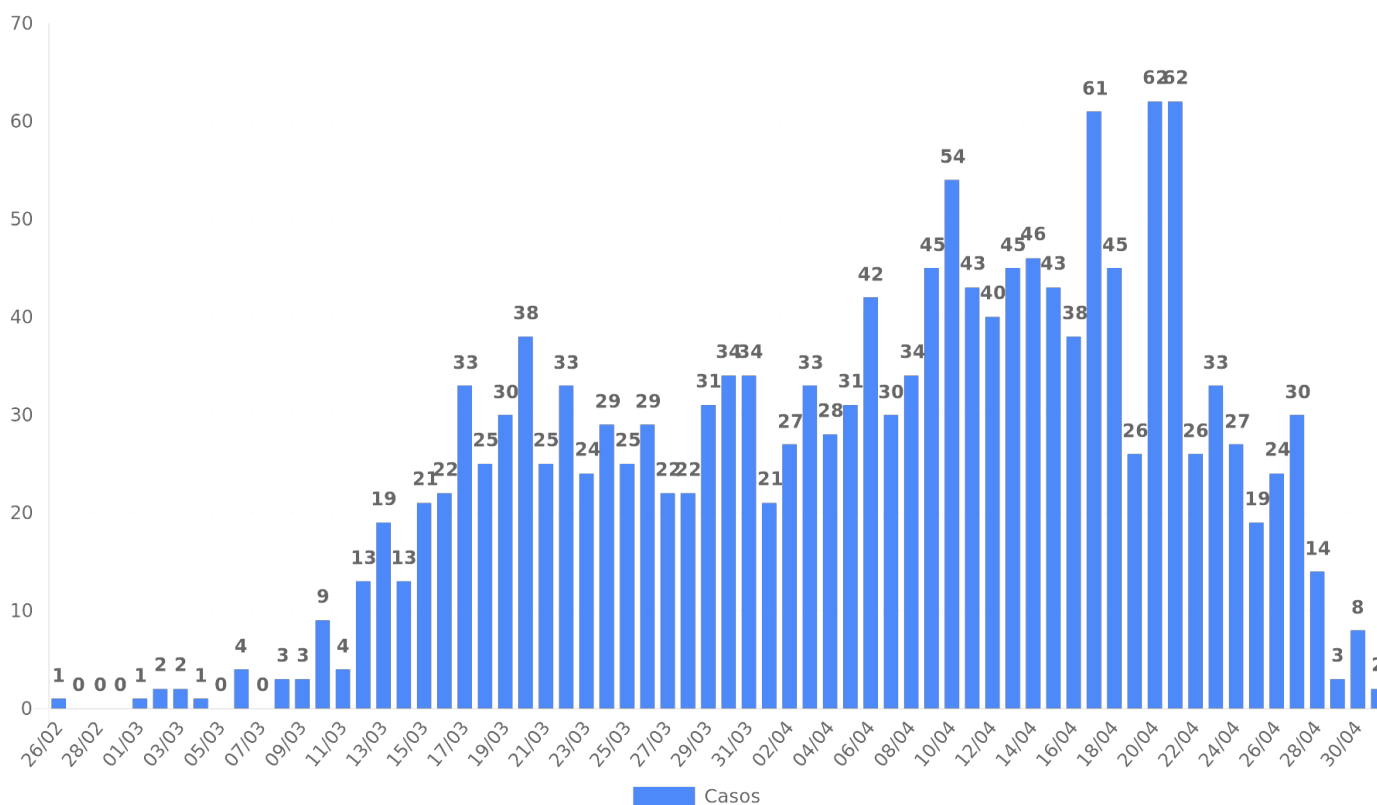

Na Figura 2, observa-se que no período de 27/03 a 04/05/2020 houve um aumento do número de casos confirmados laboratorialmente de COVID-19 na Bahia, com incremento de 2.935,77 casos no período.

**Figura 2. Distribuição do acumulado de casos confirmados por Covid-19 por data da confirmação laboratorial. Bahia, 27/03/2020 a 04/05/2020.**

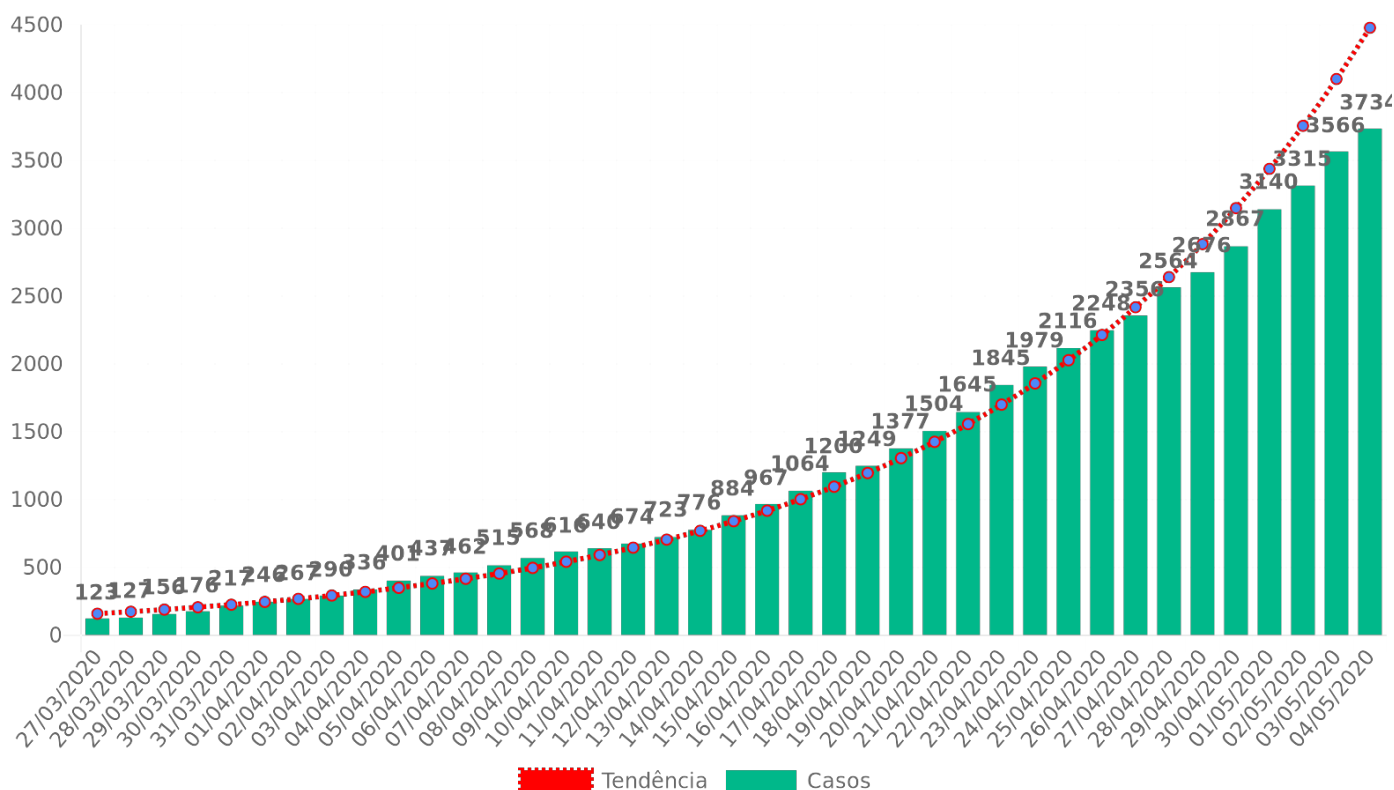

Até 04/05/2020, no Estado da Bahia, o coeficiente de incidência foi de 251,06/ 1.000.000 habitantes. Quanto ao sexo dos casos confirmados, 58,40% foram do sexo feminino. A faixa etária mais acometida foi a de 30 a 39 anos, representando 27,00% do total. O coeficiente de incidência por 1.000.000 de habitantes foi maior na faixa etária de 80 anos ou mais (537,26/1.000.000 habitantes), indicando que o risco de adoecer foi maior nesta faixa etária, seguida da faixa de 30 a 39 anos (439,38/1.000.000 habitantes). (Quadro 1). Ressalta-se que os coeficientes de incidência passaram a ser calculados por 1.000.000 de habitantes, conforme padronização recomendada pelo Ministério da Saúde, para possibilitar comparação com dados internacionais dos dados.

**Quadro 1. Distribuição proporcional dos casos confirmados de COVID-19 e coeficiente de incidência (por 1.000.000 hab) por faixa etária. Bahia, 2020\*.**

Faixa etária	Casos	%	Pop.	Coef Incid./1.000.000
< 1	17	0,46	221448	76,77
1 a 4	23	0,62	902701	25,48
5 a 9	29	0,78	1260143	23,01
10 a 19	90	2,41	2821346	31,90
20 a 29	482	12,91	2781778	173,27
30 a 39	1008	27,00	2294120	439,38
40 a 49	755	20,22	1789028	422,02
50 a 59	420	11,25	1266810	331,54
60 a 69	258	6,91	819344	314,89
70 a 79	139	3,72	465073	298,88
80 e+	135	3,62	251273	537,26
ignorado	378	10,12	0	0,00
<b>Total</b>	<b>3734</b>	<b>100</b>	<b>14873064</b>	<b>251,06</b>

- Dos casos que não apresentam faixa etária pertencem aos seguintes municípios: \*Salvador (360), Ilhéus (04), Simões Filho, Candeias (03), Camaçari (02), Valença, Lauro de Freitas, Teixeira de Freitas, Serrinha, Ibirataia (01) e Local Provável Infecção - LPI (01).

Os casos confirmados ocorreram em 150 municípios do Estado, com maior proporção em Salvador (63,47%). Destaca-se que há 20 casos confirmados de outros estados que foram atendidos na Bahia. Os municípios com os maiores coeficientes de incidência por 1.000.000 habitantes foram Ilhéus (1.484,66), Uruçuca (1.364,59), Itabuna (1.092,75), Coaraci (1.059,26) e Salvador (825,11) (Quadro 2).

**Quadro 2. Número de casos confirmados, proporção e coeficiente de incidência de Covid-19 por município de residência. Bahia, 2020\*.**

Nº	Município	Confirmados Laboratorialmente	Confirmados ClínicoEpidemiológico	Total confirmados	%	População	Coef. de Incidência/1.000.000 hab	Nº de dias após o último caso confirmado
1	ABAÍRA	1	3	4	0,11	8739	457,72	0
2	ACAJUTIBA	1	0	1	0,03	15159	65,97	12
3	ADUSTINA	1	0	1	0,03	17040	58,69	28
4	ÁGUA FRIA	1	0	1	0,03	16970	58,93	11
5	AIQUARA	1	0	1	0,03	4446	224,92	18
6	ALAGOINHAS	8	0	8	0,21	151596	52,77	4
7	ALMADINA	1	0	1	0,03	5464	183,02	11
8	AMÉLIA RODRIGUES	4	0	4	0,11	25102	159,35	9
9	ARACATU	2	0	2	0,05	13135	152,26	6
10	ARACI	1	0	1	0,03	54379	18,39	25
11	ARATAÇA	2	0	2	0,05	11019	181,50	5
12	AURELINO LEAL	1	0	1	0,03	11531	86,72	25
13	BARRA	2	0	2	0,05	53578	37,33	26
14	BARRA DO CHOÇA	2	0	2	0,05	31603	63,29	27
15	BARRA DO ROCHA	3	0	3	0,08	5714	525,03	28
16	BARREIRAS	1	0	1	0,03	155439	6,43	42
17	BARRO PRETO	3	0	3	0,08	5591	536,58	7
18	BELMONTE	2	0	2	0,05	23328	85,73	25
19	BRUMADO	8	0	8	0,21	67195	119,06	24
20	BUERAREMA	12	0	12	0,32	18349	653,99	1
21	CACHOEIRA	1	0	1	0,03	33470	29,88	30
22	CAETANOS	2	0	2	0,05	14542	137,53	0
23	CALDEIRÃO GRANDE	2	0	2	0,05	13327	150,07	5
24	CAMACAN	7	0	7	0,19	31988	218,83	1
25	CAMAÇARI	39	21	60	1,61	299132	200,58	1
26	CAMAMU	2	0	2	0,05	35316	56,63	0
27	CAMPO ALEGRE DE LOURDES	4	0	4	0,11	28798	138,90	2
28	CAMPO FORMOSO	1	0	1	0,03	71206	14,04	27
29	CANARANA	2	0	2	0,05	26176	76,41	42
30	CANAVIEIRAS	17	0	17	0,46	31099	546,64	0
31	CANDEIAS	15	3	18	0,48	87076	206,72	1
32	CANSANÇÃO	1	0	1	0,03	34834	28,71	24
33	CAPIM GROSSO	1	1	2	0,05	30662	65,23	14
34	CASTRO ALVES	7	1	8	0,21	26264	304,60	1
35	CATU	5	0	5	0,13	54704	91,40	7
36	COARACI	18	0	18	0,48	16993	1.059,26	0
37	CONCEIÇÃO DO COITÉ	2	0	2	0,05	66612	30,02	25
38	CONCEIÇÃO DO JACUIPE	1	0	1	0,03	33153	30,16	18
39	CONDE	1	0	1	0,03	25837	38,70	38
40	CORAÇÃO DE MARIA	1	0	1	0,03	22605	44,24	13
41	CRAVOLÂNDIA	2	0	2	0,05	5349	373,90	13
42	CRUZ DAS ALMAS	4	0	4	0,11	63239	63,25	3
43	CURAÇA	12	0	12	0,32	34700	345,82	3
44	DÁRIO MEIRA	2	0	2	0,05	10710	186,74	3
45	DIAS DÁVILA	7	1	8	0,21	81089	98,66	1
46	EUCLIDES DA CUNHA	1	0	1	0,03	60585	16,51	25
47	EUNÁPOLIS	21	0	21	0,56	113380	185,22	1
48	FEIRA DE SANTANA	97	0	97	2,60	614872	157,76	0
49	FLORESTA AZUL	2	0	2	0,05	10629	188,16	15
50	GANDU	2	0	2	0,05	32403	61,72	8
51	GONGOGI	4	0	4	0,11	7128	561,17	15
52	GOVERNADOR MANGABEIRA	1	0	1	0,03	20722	48,26	2
53	GUARATINGA	1	0	1	0,03	20843	47,98	4
54	IBICARAÍ	3	0	3	0,08	21689	138,32	4
55	IBIRAPITANGA	1	0	1	0,03	23375	42,78	2
56	IBIRATAIA	6	0	6	0,16	15312	391,85	7
57	IBOTIRAMA	1	0	1	0,03	26927	37,14	9
58	ILHÉUS	241	0	241	6,45	162327	1.484,66	0
59	IPIAÚ	21	0	21	0,56	45873	457,79	0
60	IPIRÁ	4	0	4	0,11	59595	67,12	12
61	IRECÊ	0	1	1	0,03	72967	13,70	17
62	ITABELA	1	0	1	0,03	30584	32,70	14
63	ITABERABA	2	0	2	0,05	64489	31,01	2
64	ITABUNA	233	0	233	6,24	213223	1.092,75	0
65	ITACARÉ	2	0	2	0,05	28296	70,68	3
66	ITAGI	2	0	2	0,05	12351	161,93	25
67	ITAGIBÁ	9	0	9	0,24	14579	617,33	0
68	ITAJUIPE	11	0	11	0,29	20491	536,82	3
69	ITAMARAJU	1	0	1	0,03	64486	15,51	35
70	ITAPARICA	3	0	3	0,08	22228	134,96	1
71	ITAPÉ	1	0	1	0,03	8761	114,14	20

72	ITAPEBI	5	0	5	0,13	10259	487,38	17
73	ITAPETINGA	9	0	9	0,24	76147	118,19	2
74	ITARANTIM	1	0	1	0,03	19747	50,64	28
75	ITATIM	1	3	4	0,11	14487	276,11	6
76	ITORORÓ	4	0	4	0,11	20382	196,25	30
77	ITUBERÁ	1	1	2	0,05	28602	69,93	1
78	JAGUAQUARA	5	0	5	0,13	54423	91,87	11
79	JAGUARARI	1	0	1	0,03	33570	29,79	6
80	JEQUIÉ	39	0	39	1,04	155966	250,05	0
81	JUAZEIRO	9	0	9	0,24	216707	41,53	8
82	JUSSARI	1	0	1	0,03	5833	171,44	3
83	JUSSIAPE	1	0	1	0,03	6186	161,66	1
84	LAJE	1	0	1	0,03	23840	41,95	9
85	LAJEDO DO TABOCAL	1	0	1	0,03	8562	116,80	8
86	LAURO DE FREITAS	71	0	71	1,90	198440	357,79	0
87	LICÍNIO DE ALMEIDA	1	0	1	0,03	12388	80,72	11
88	LIVRAMENTO DE NOSSA SENHORA	2	0	2	0,05	45732	43,73	2
89	LUÍS EDUARDO MAGALHÃES	2	0	2	0,05	87519	22,85	19
90	MARACÁS	2	0	2	0,05	20834	96,00	2
91	MARAGOGIPE	6	0	6	0,16	44677	134,30	2
92	MARAU	1	0	1	0,03	20570	48,61	5
93	MATA DE SÃO JOÃO	3	0	3	0,08	46583	64,40	0
94	MEDEIROS NETO	1	0	1	0,03	22688	44,08	33
95	MIRANTE	1	0	1	0,03	8641	115,73	13
96	MORPARÁ	5	0	5	0,13	8519	586,92	2
97	MUCUGÊ	1	3	4	0,11	9062	441,40	7
98	NAZARÉ	1	0	1	0,03	28525	35,06	1
99	NILO PEÇANHA	1	0	1	0,03	13997	71,44	9
100	NORDESTINA	1	0	1	0,03	13130	76,16	2
101	NOVA SOURE	2	0	2	0,05	26947	74,22	1
102	OLIVEIRA DOS BREJINHOS	1	0	1	0,03	21825	45,82	9
103	PALMEIRAS	1	0	1	0,03	9019	110,88	28
104	PARAMIRIM	2	0	2	0,05	21607	92,56	6
105	PAU BRASIL	3	0	3	0,08	9831	305,16	1
106	PAULO AFONSO	7	0	7	0,19	117782	59,43	4
107	PILÃO ARCADEO	1	0	1	0,03	35048	28,53	1
108	PIRIPÁ	1	0	1	0,03	10707	93,40	29
109	POJUCA	2	0	2	0,05	39519	50,61	2
110	PORTO SEGURO	27	0	27	0,72	148686	181,59	0
111	PRADO	4	0	4	0,11	28174	141,97	30
112	RAFAEL JAMBEIRO	1	0	1	0,03	22621	44,21	2
113	REMANSO	1	0	1	0,03	41008	24,39	0
114	RETIROLÂNDIA	1	0	1	0,03	14396	69,46	1
115	RIBEIRA DO POMBAL	3	0	3	0,08	53807	55,75	0
116	RIO DO PIRES	2	0	2	0,05	11655	171,60	17
117	RIO REAL	2	0	2	0,05	40732	49,10	4
118	SALVADOR	2128	242	2370	63,47	2872347	825,11	0
119	SANTA BÁRBARA	3	0	3	0,08	20791	144,29	1
120	SANTA CRUZ CABRÁLIA	15	0	15	0,40	27778	540,00	0
121	SANTA LUZIA	2	0	2	0,05	12597	158,77	11
122	SANTA MARIA DA VITÓRIA	1	0	1	0,03	39845	25,10	27
123	SANTA TERESINHA	2	1	3	0,08	10405	288,32	2
124	SANTALUZ	1	0	1	0,03	37348	26,78	7
125	SANTO AMARO	1	0	1	0,03	60069	16,65	5
126	SANTO ANTÔNIO DE JESUS	1	0	1	0,03	101512	9,85	2
127	SÃO DOMINGOS	1	0	1	0,03	9058	110,40	39
128	SÃO FELIPE	1	0	1	0,03	21074	47,45	6
129	SÃO FRANCISCO DO CONDE	6	0	6	0,16	39802	150,75	1
130	SÃO GONÇALO DOS CAMPOS	1	0	1	0,03	37550	26,63	2
131	SÃO JOSÉ DA VITÓRIA	2	0	2	0,05	5657	353,54	8
132	SÁTIRO DIAS	2	0	2	0,05	17273	115,79	2
133	SAUBARA	1	0	1	0,03	12043	83,04	2
134	SEABRA	1	0	1	0,03	44091	22,68	6
135	SERRA DO RAMALHO	2	0	2	0,05	31472	63,55	2
136	SERRA PRETA	1	0	1	0,03	14878	67,21	12
137	SERRINHA	5	0	5	0,13	80861	61,83	0
138	SIMÕES FILHO	13	1	14	0,37	134377	104,18	4
139	TAPEROÁ	8	0	8	0,21	21074	379,61	2
140	TEIXEIRA DE FREITAS	9	4	13	0,35	160487	81,00	1
141	UBAITABA	2	0	2	0,05	19056	104,95	1
142	UBATÁ	7	0	7	0,19	27035	258,92	2
143	UNA	3	0	3	0,08	19002	157,88	9
144	URUÇUCA	28	0	28	0,75	20519	1.364,59	0
145	UTINGA	1	0	1	0,03	19178	52,14	29
146	VALENÇA	5	2	7	0,19	96562	72,49	1
147	VALENTE	2	0	2	0,05	28473	70,24	6
148	VÁRZEA NOVA	1	0	1	0,03	12697	78,76	3
149	VERA CRUZ	4	0	4	0,11	43223	92,54	1



150	VITÓRIA DA CONQUISTA	34	0	34	0,91	338480	100,45	0
	Outros Estados	20	0	20	0,54	0	0,00	0
	Municípios novos com LPI diferente da residência*	9	0	9	0,24	0	0,00	0
	<b>TOTAL</b>	<b>3446</b>	<b>288</b>	<b>3734</b>	<b>100</b>	<b>14873064</b>	<b>251,06</b>	<b>0</b>

\*Os municípios Amargosa, Bom Jesus da Lapa, Cristópolis, Inhambupe, Miguel Calmon, Saubara e Saúde (01) com Local Provável de Infecção (LPI) em Salvador; \*Vereda (01) caso com (LPI) em Ilhéus; \*Cruz das Almas (01) caso com (LPI) no Rio de Janeiro;

\*05 dos Casos Confirmados do município de Castro Alves foram confirmados por Teste Rápido;

\*Após a investigação epidemiológica foi identificado que 01 paciente que foi confirmado no dia 03/05/2020 em Seabra é Residente do Estado do Tocantins;

**Figura 3. Distribuição espacial por número de casos confirmados de Covid-19. Bahia, 2020\*.**

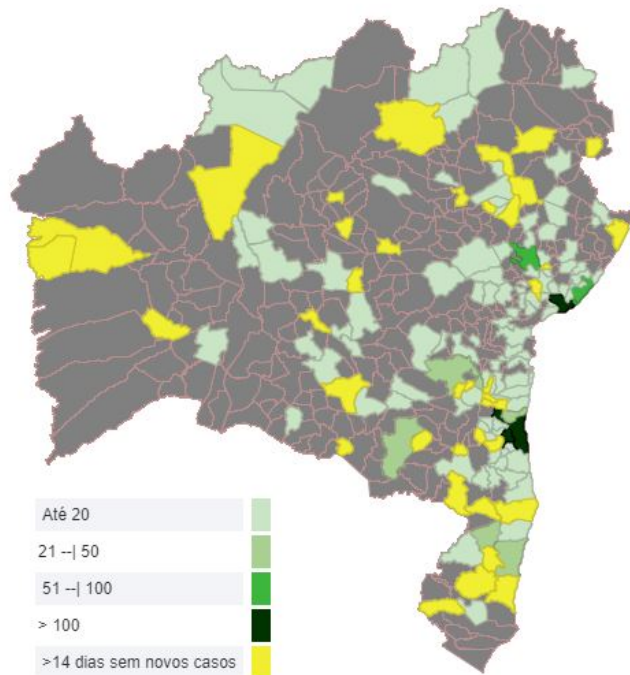

**Taxa de Ocupação de leitos**

LEITOS PÚBLICOS NA BAHIA	TOTAL DE LEITOS	LEITOS OCUPADOS	TAXA DE OCUPAÇÃO
	742	382	51%
GOVERNO DO ESTADO SECRETARIA DA SAÚDE	UTI (ADULTO E PEDIÁTRICO)	LEITOS OCUPADOS	TAXA DE OCUPAÇÃO
	313	182	58%

Vale ressaltar que novos leitos serão abertos progressivamente mediante ao aumento da demanda.

**Recuperados**

Dos 3.734 casos confirmados, 817 já encontram-se recuperados e 2.776 casos encontram-se ativos.

**LACEN**

O LACEN realizou no período de 01/03/2020 a 04/05/2020 às 15:00h o total de 21.602 exames de vírus respiratórios cujos resultados já foram liberados. No momento há 1.663 exames em análise. Ressalta-se que o aumento do número em análise refere-se a uma ação realizada no sul do Estado.

**Óbitos**

Até o momento, foram confirmados 141 óbitos em 29 municípios do Estado (Quadro 3), sendo a letalidade de 3,77%. Dentre os óbitos, 51,77% ocorreram no sexo masculino. A mediana de idade dos óbitos foi de 68 anos, variando de 03 meses a 97 anos (Figura 4). O percentual de pessoas com comorbidade foi de 85,81%, com maior percentual de doenças cardíacas crônicas (77,68%). (Figura 5).

**Quadro 3. Distribuição dos óbitos confirmados de COVID-19, por município de ocorrência. Bahia, 2020\*.**

<b>N</b>	<b>Municípios</b>	<b>Nº de óbitos</b>
1	ADUSTINA	1
2	ÁGUA FRIA	1
3	ARACI	1
4	BELMONTE	1
5	BUERAREMA	1
6	CAMAÇARI	1
7	CAPIM GROSSO	1
8	CATU*	1
9	FEIRA DE SANTANA	2
10	GONGOGI	2
11	IBIRATAIA	1
12	ILHÉUS	5
13	IPIAÚ	2
14	ITABUNA	5
15	ITAGIBÁ	1
16	ITAPÉ	1
17	ITAPETINGA	2
18	JEQUIÉ*	1
19	JUAZEIRO	1
20	LAURO DE FREITAS	5
21	MARAÚ	1
22	NILO PEÇANHA	1
23	SALVADOR	91
24	SÃO FRANCISCO DO CONDE	1
25	UBAITABA	1
26	URUÇUCA	4
27	UTINGA	1
28	VEREDA*	1
29	VITÓRIA DA CONQUISTA	4
<b>Total</b>		<b>141</b>

\*Para o município CATU (1 óbito(s) - Local de provável infecção SALVADOR)

\*Para o município JEQUIÉ (1 óbito(s) - Local de provável infecção IPIAÚ)

\*Para o município VEREDA (1 óbito(s) - Local de provável infecção ILHÉUS)

\*01 dos óbitos de Lauro de Freitas é residente no Estado do Rio de Janeiro.

\*01 dos óbitos confirmados em Feira de Santana trata-se de um caminhoneiro em trânsito residente do Estado do Rio Grande do Sul;

Figura 4. Distribuição dos óbitos confirmados de COVID-19, segundo faixa etária. Bahia, 2020\*



Figura 5. Distribuição dos óbitos confirmados de COVID-19, segundo comorbidades. Bahia, 2020\*





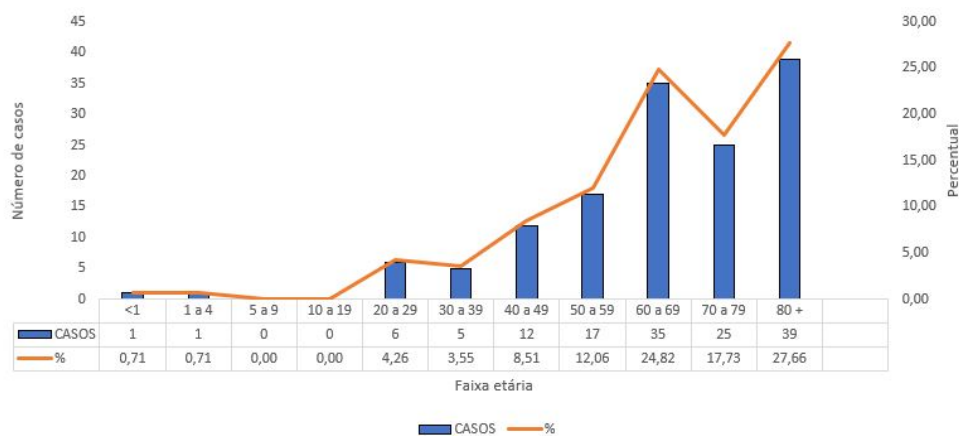
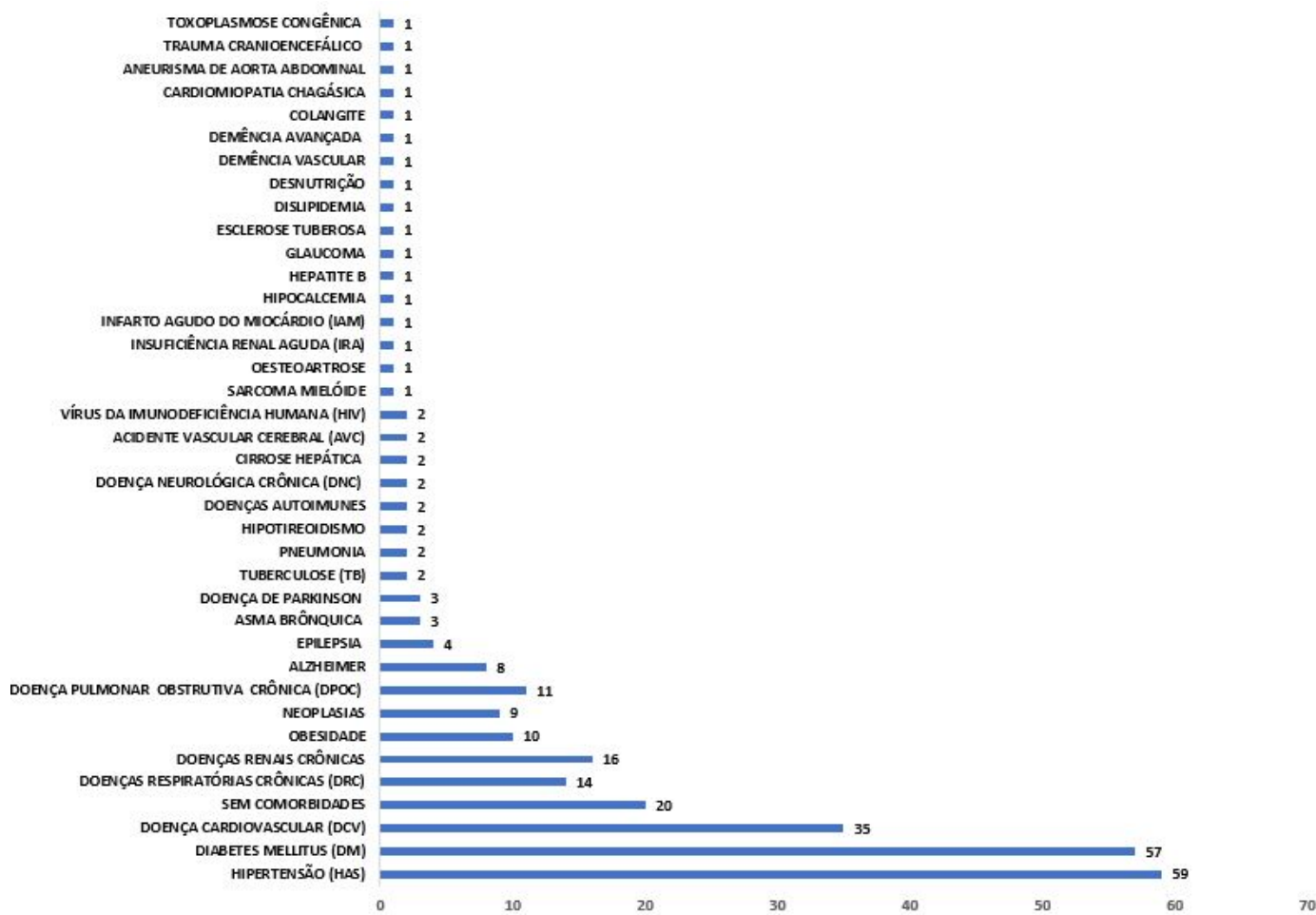

## DIVEP - SUVISA

**Diretoria de Vigilância Epidemiológica**  
Marcia São Pedro Leal Souza

**Coordenação de Informações Estratégicas de Vigilância em Saúde—CIEVS**  
Ramon da Costa Saavedra

*Elaboração: Akemi Erdens Aoyama Chastinet, Aline Anne Ferreira de Deus, Ana Claudia Nunes, Ana de Fátima Cardoso Nunes, Pedro Henrique Presta Dias e Ramon Saavedra.*

*Colaboração: Equipe Divep*

**(71) 3116-0018 / 99994-1088 [cievs.notifica@saude.ba.gov.br](mailto:cievs.notifica@saude.ba.gov.br)**

**VOCÊ NÃO  
ESTÁ SÓ**

**TELE 155**  
CORONAVÍRUS

  
**GOVERNO  
DO ESTADO**

**#FIQUEEMCASA**

**A BAHIA CONTRA  
O CORONAVÍRUS**