

Boletim Epidemiológico

COVID-19

BAHIA

COMO SE PREVENIR?



Lave as
mãos com
frequência



Evite contato
com pessoas que
estejam com sintomas
de gripe



Use lenço
descartável
para higiene
nasal



Cubra sempre o
nariz e a boca
com a dobra do
cotovelo ao
espirrar ou tossir



Evite tocar nos
olhos, nariz e
boca



Mantenha seus
ambientes bem
ventilados

CORONAVÍRUS (COVID-19)
A PREVENÇÃO ESTÁ
EM NOSSAS MÃOS



Situação Epidemiológica Atual

Na Bahia, o primeiro caso foi confirmado em 06/03/2020, nove dias após a confirmação do primeiro caso do Brasil, que ocorreu em 26/02/2020. A partir de então, já foram confirmados laboratorialmente 24.446 (14,32%) casos, pelo critério clínico-epidemiológico 1.136 (0,67%), teste rápido 6.155 (3,61%) e confirmados em acompanhamento 948 (0,56%), totalizando 32.685 (19,14%) casos, dentre o total de 170.726 notificados, com descarte de 48.707 (28,53%) casos por critério laboratorial. Permanecem em investigação epidemiológica 89.334 (52,33%) casos (Tabela 1).

Tabela 1. Distribuição dos casos de COVID-19, segundo situação da investigação. Bahia, 2020*.

Classificação	Casos	
	N	%
Confirmados laboratorialmente	24446	14,32
Confirmados clínico epidemiológica	1136	0,67
Confirmados teste rápido	6155	3,61
Aguardando validação dos municípios*	948	0,56
Total	32685	19,14
Descartados	48707	28,53
Em investigação	89334	52,33
Total	170726	100

*Casos confirmados de covid-19 cuja condição clínica permanece sendo acompanhada ou aguarda autorização pelos municípios.

Fonte: e-SUS-Ve/ Divep e GAL/Lacen, dados obtidos em 10/06/2020, sujeito a alterações.

A partir de 27/03/2020 a plataforma REDCAP não permitiu mais a inclusão de novos casos suspeitos da COVID-19. As notificações de novos casos passaram a ser feitas na nova plataforma (<http://notifica.saude.gov.br>).

O Ministério da Saúde reforça a importância da realização da NOTIFICAÇÃO IMEDIATA dos casos de Síndrome Gripal (SG) leve no e-SUS VE, link (<https://notifica.saude.gov.br/login>) e dos casos de Síndrome Respiratória Aguda Grave (SRAG) hospitalizados no Sistema de Informação de Vigilância da Gripe (SIVEP-Gripe) (<https://sivepgripe.saude.gov.br/sivepgripe/login.html?>).

Desde o dia 14 de maio de 2020, a Secretaria da Saúde do Estado da Bahia, realizou o linkage (co-relação) dos três sistemas oficiais do Ministério da Saúde. (e-SUS Notifica, Gal-Lacen e SivepGripe) para os casos confirmados para COVID-19, em investigação e descartados, que são as fontes federais de elaboração dos boletins epidemiológicos diários e que estão condicionados para que o sistema esteja online.

Cumpramos ressaltar que desde o dia 19 de maio de 2020, o boletim do Estado apresenta, na tabela de municípios, uma coluna constando o número de casos por município que está confirmado laboratorialmente e **aguardando a validação dos municípios**. Salientamos que se **não houver** a correção do caso dentro das 24 horas, será considerado como válido o número total de casos notificados e confirmados nos sistemas oficiais.

Ressaltamos que o processo de atualização das informações nos municípios e Estado é dinâmico e complexo. Os dados informados diariamente estão sujeitos a alterações. Considerando a pluralidade de cada município no que diz respeito a porte populacional, infraestrutura e organização dos serviços de saúde, além de todos os desafios que a pandemia de COVID-19 impõe, é possível que haja mudanças no número de casos ou óbitos, em decorrência de inconsistências ou atrasos no repasse das informações ao Estado.

Os casos notificados entre o município e o Estado podem sofrer alterações. Isso acontece porque o município de notificação não é necessariamente o mesmo local de residência do caso ou óbito notificado. Assim, ao concluir o processo de investigação de cada notificação individualmente, cabe às Secretarias Municipais a atualização do Esus-Ve (<https://notifica.saude.gov.br/notificacoes>).

Destaca-se que é de responsabilidade dos municípios a correção das inconsistências verificadas, relativas aos seus municípios, nos boletins epidemiológicos, uma vez que a Vigilância Estadual utiliza os dados informados pelos próprios municípios (prefeituras e unidades de saúde) na base do e-SUS VE. Reiteramos o compromisso em apresentar dados fidedignos ao eliminar as duplicidades das bases nacionais e outros tipos de inconsistências. Frisamos que os casos e óbitos registrados são atualizados por data de notificação.

Figura 1. Distribuição do acumulado de casos confirmados por Covid-19 por semana epidemiológica Bahia, 2020.**

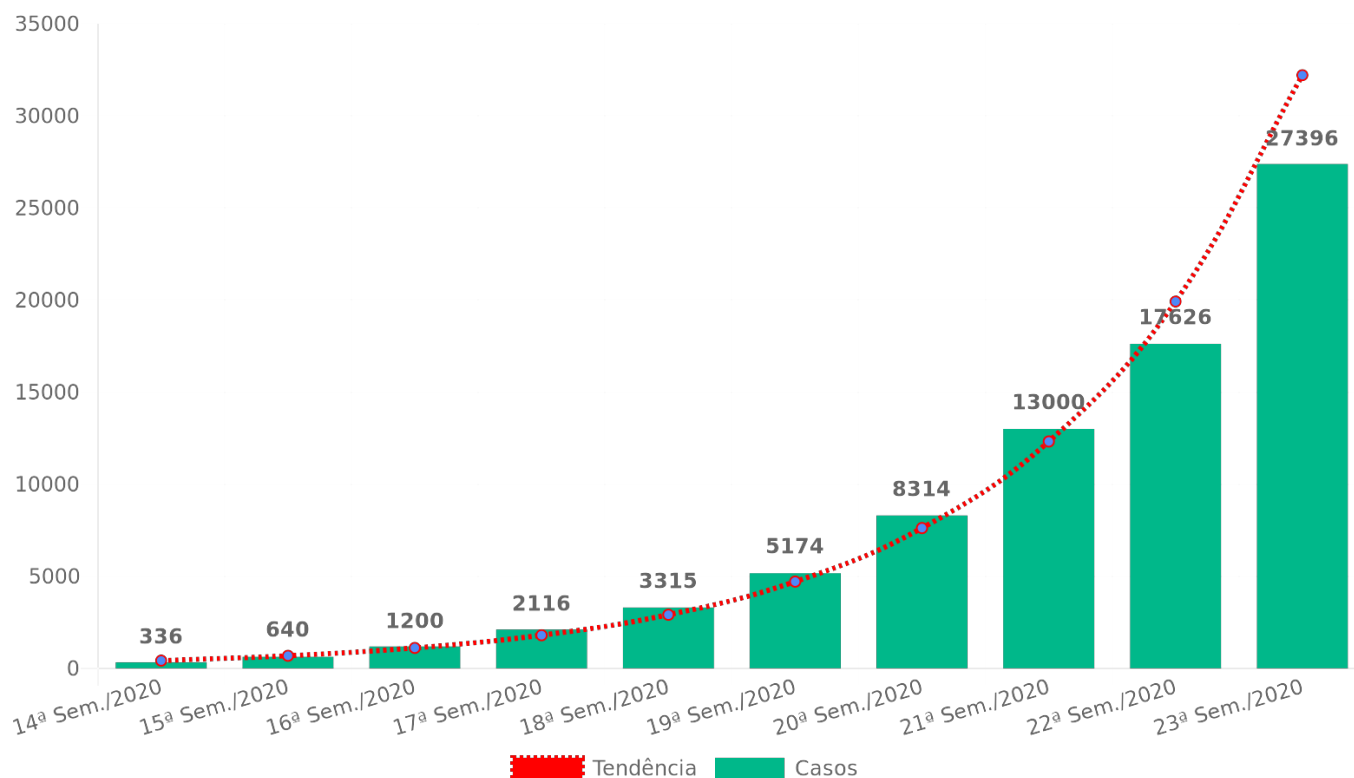

Na Figura 2, observa-se que da 14ª à 22ª semana epidemiológica houve um aumento do número de casos confirmados de COVID-19 na Bahia, com incremento de 3.769,04 % de casos nesse período.

Figura 2. Distribuição do acumulado de casos confirmados por Covid-19 por semana epidemiológica atual Bahia, 2020.**

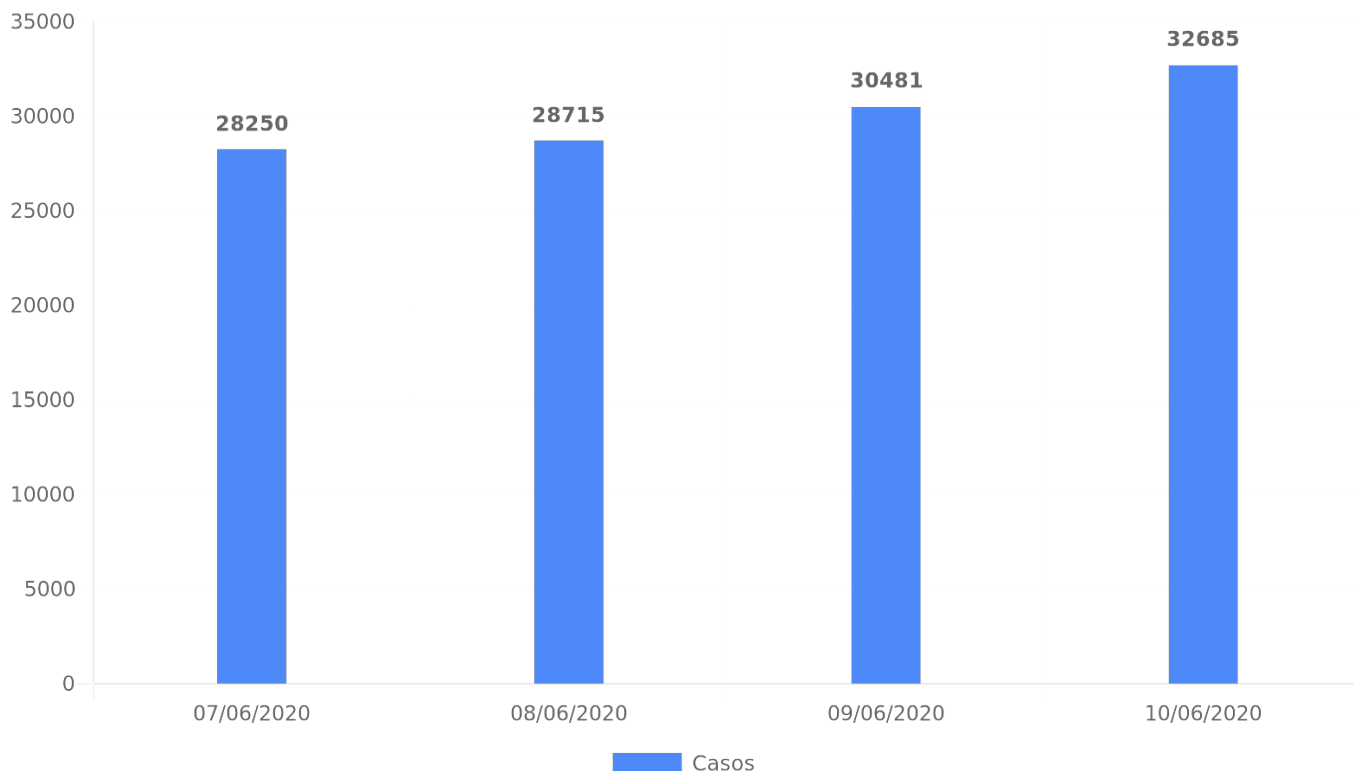

Até 10/06/2020, no Estado da Bahia, o coeficiente de incidência foi de 2.197,60/1.000.000 habitantes. Quanto ao sexo dos casos confirmados, 52,87% foram do sexo feminino, 45,84% foram do sexo masculino e 1,29% sem informação. A faixa etária mais acometida foi a de 30 a 39 anos, representando 27,24% do total. O coeficiente de incidência por 1.000.000 de habitantes foi maior na faixa etária de 80 anos e mais (4.389,65/1.000.000 habitantes), indicando que o risco de adoecer foi maior nesta faixa etária,

seguida da faixa de 40 a 49 anos (3.886,47/1.000.000 habitantes). (Quadro 1). Ressalta-se que os coeficientes de incidência passaram a ser calculados por 1.000.000 de habitantes, conforme padronização recomendada pelo Ministério da Saúde, para possibilitar comparação com dados internacionais.

Quadro 1. Distribuição proporcional dos casos confirmados de COVID-19 e coeficiente de incidência (por 1.000.000 hab) por faixa etária. Bahia, 2020*.

Faixa etária	Casos	%	Pop.	Coef Incid./1.000.000
< 1	335	1,02	221448	1.512,77
1 a 4	305	0,93	902701	337,87
5 a 9	339	1,04	1260143	269,02
10 a 19	1166	3,57	2821346	413,28
20 a 29	4723	14,45	2781778	1.697,83
30 a 39	8902	27,24	2294120	3.880,35
40 a 49	6953	21,27	1789028	3.886,47
50 a 59	4335	13,26	1266810	3.421,98
60 a 69	2418	7,40	819344	2.951,14
70 a 79	1403	4,29	465073	3.016,73
80 e+	1103	3,37	251273	4.389,65
ignorado	703	2,15	0	0,00
Total	32685	100	14873064	2.197,60

Os casos confirmados ocorreram em 346 municípios do Estado, com maior proporção em Salvador (57,19%). Destaca-se que há 144 casos confirmados de outros estados que foram atendidos na Bahia. Os municípios com os maiores coeficientes de incidência por 1.000.000 habitantes foram Ipiaú (8.523,53), Itajuípe (8.296,33), Uruçuca (7.407,77), Urandi (6.423,34) e Salvador (6.319,22) (Quadro 2).

Quadro 2. Número de casos confirmados, proporção e coeficiente de incidência de Covid-19 por município de residência. Bahia, 2020*.

Nº	Município	Confirmados			Total confirmados	Aguardando validação dos municípios	%	População	Coef. de Incidência/ 1.000.000 hab	Nº de dias após o último caso confirmado
		Laboratorial	Clinico Epidemiológico	Teste Rápido						
1	ABAÍRA	2	2	0	4	0	0,01	8739	457,72	26
2	ACAJUTIBA	3	0	2	5	0	0,02	15159	329,84	2
3	ADUSTINA	1	0	2	3	0	0,01	17040	176,06	8
4	ÁGUA FRIA	7	4	0	11	1	0,03	16970	648,20	0
5	AIQUARA	4	0	5	9	0	0,03	4446	2.024,29	1
6	ALAGOINHAS	142	0	39	181	8	0,57	151596	1.193,96	0
7	ALCOBAÇA	2	0	3	5	1	0,02	22470	222,52	0
8	ALMADINA	2	0	1	3	2	0,01	5464	549,05	7
9	AMARGOSA	12	1	1	14	1	0,04	37241	375,93	0
10	AMÉLIA RODRIGUES	21	0	12	33	0	0,10	25102	1.314,64	0
11	ANAGÉ	1	0	1	2	0	0,01	22005	90,89	18
12	ANDARAÍ	1	0	1	2	0	0,01	13143	152,17	8
13	ANGICAL	1	0	0	1	0	0,00	13977	71,55	2
14	ANGUERA	21	0	0	21	0	0,07	11221	1.871,49	4
15	ANTAS	0	0	2	2	0	0,01	19291	103,68	5
16	ANTÔNIO CARDOSO	1	0	4	5	0	0,02	11683	427,97	0
17	APORÁ	7	0	9	16	2	0,05	17731	902,37	2
18	APUAREMA	1	0	0	1	0	0,00	7330	136,43	20
19	ARAÇAS	1	0	1	2	0	0,01	12177	164,24	10
20	ARACATU	6	0	1	7	5	0,02	13135	532,93	0
21	ARACI	11	0	30	41	6	0,13	54379	753,97	0
22	ARAMARI	1	0	2	3	0	0,01	11397	263,23	1
23	ARATACA	2	0	0	2	0	0,01	11019	181,50	26
24	ARATUIPE	1	0	0	1	0	0,00	8825	113,31	12
25	AURELINO LEAL	3	0	19	22	3	0,07	11531	1.907,90	0
26	BAIANÓPOLIS	1	0	0	1	0	0,00	13877	72,06	15
27	BANZAE	2	6	4	12	0	0,04	13229	907,10	3
28	BARRA	4	0	3	7	0	0,02	53578	130,65	0
29	BARRA DA ESTIVA	0	0	1	1	0	0,00	20598	48,55	3
30	BARRA DO CHOÇA	6	0	8	14	0	0,04	31603	443,00	5
31	BARRA DO MENDES	0	0	2	2	0	0,01	13865	144,25	2

32	BARRA DO ROCHA	5	0	2	7	1	0,02	5714	1.225,06	5
33	BARREIRAS	96	0	36	132	1	0,42	155439	849,21	0
34	BARRO PRETO	5	0	1	6	0	0,02	5591	1.073,15	7
35	BARROCAS	14	1	14	29	2	0,09	15978	1.815,00	0
36	BELMONTE	11	0	19	30	1	0,09	23328	1.286,01	0
37	BOA NOVA	0	0	1	1	0	0,00	12633	79,16	4
38	BOA VISTA DO TUPIM	2	0	1	3	0	0,01	18576	161,50	12
39	BOM JESUS DA LAPA	14	1	16	31	1	0,10	69148	448,31	0
40	BONINAL	0	0	1	1	0	0,00	14368	69,60	4
41	BOQUIRA	7	0	3	10	1	0,03	21508	464,94	5
42	BREJÕES	0	0	0	0	3	0,00	14295	0,00	0
43	BRUMADO	47	5	8	60	3	0,19	67195	892,92	0
44	BUERAREMA	31	0	10	41	0	0,13	18349	2.234,45	7
45	BURITIRAMA	7	0	4	11	1	0,03	21174	519,51	0
46	CABACEIRAS DO PARAGUAÇU	3	0	0	3	0	0,01	18807	159,52	3
47	CACHOEIRA	13	0	3	16	2	0,05	33470	478,04	0
48	CAÉM	2	0	3	5	0	0,02	9213	542,71	5
49	CAETANOS	2	0	0	2	0	0,01	14542	137,53	26
50	CAETITÉ	3	0	12	15	1	0,05	50975	294,26	1
51	CAIRU	16	0	11	27	0	0,09	18176	1.485,48	4
52	CALDEIRÃO GRANDE	3	0	3	6	1	0,02	13327	450,21	5
53	CAMACAN	34	8	92	134	3	0,42	31988	4.189,07	0
54	CAMAÇARI	267	48	168	483	30	1,52	299132	1.614,67	0
55	CAMAMU	9	0	3	12	0	0,04	35316	339,79	2
56	CAMPO ALEGRE DE LOURDES	6	0	20	26	1	0,08	28798	902,84	3
57	CAMPO FORMOSO	7	0	1	8	0	0,03	71206	112,35	0
58	CANARANA	6	0	10	16	1	0,05	26176	611,25	1
59	CANAVIEIRAS	24	3	1	28	0	0,09	31099	900,35	5
60	CANDEAL	4	0	1	5	0	0,02	8258	605,47	1
61	CANDEIAS	151	12	151	314	21	0,99	87076	3.606,05	0
62	CANDIBA	0	0	4	4	0	0,01	14319	279,35	5
63	CÂNDIDO SALES	6	11	17	34	3	0,11	25189	1.349,80	0
64	CANSANÇÃO	5	0	14	19	1	0,06	34834	545,44	2
65	CANUDOS	0	0	12	12	1	0,04	16668	719,94	6
66	CAPELA DO ALTO ALEGRE	2	0	0	2	0	0,01	11637	171,87	20
67	CAPIM GROSSO	6	1	22	29	4	0,09	30662	945,80	5
68	CARAÍBAS	1	0	2	3	0	0,01	8951	335,16	9
69	CARAVELAS	0	0	3	3	0	0,01	22016	136,26	3
70	CARDEAL DA SILVA	7	0	0	7	0	0,02	9295	753,09	1
71	CARINHANHA	0	0	1	1	0	0,00	29018	34,46	4
72	CASA NOVA	2	0	32	34	1	0,11	71969	472,43	0
73	CASTRO ALVES	4	2	19	25	1	0,08	26264	951,87	5
74	CATU	36	1	48	85	3	0,27	54704	1.553,82	0
75	CHORROCHÓ	0	0	2	2	0	0,01	11177	178,94	2
76	CICERO DANTAS	1	0	2	3	0	0,01	32515	92,27	0
77	CIPÓ	1	0	1	2	1	0,01	17300	115,61	5
78	COARACI	31	0	7	38	1	0,12	16993	2.236,21	5
79	COCOS	6	0	0	6	0	0,02	18777	319,54	13
80	CONCEIÇÃO DA FEIRA	16	0	13	29	2	0,09	22581	1.284,27	0
81	CONCEIÇÃO DO ALMEIDA	4	0	5	9	0	0,03	17247	521,83	0
82	CONCEIÇÃO DO COITÉ	12	2	46	60	5	0,19	66612	900,74	0
83	CONCEIÇÃO DO JACUÍPE	19	0	1	20	0	0,06	33153	603,26	1
84	CONDE	9	0	2	11	0	0,03	25837	425,75	1
85	CONDEUBA	5	0	6	11	0	0,03	17247	637,79	5
86	CORAÇÃO DE MARIA	9	0	2	11	1	0,03	22605	486,62	0
87	CORDEIROS	0	0	0	0	1	0,00	8614	0,00	0
88	CORONEL JOÃO SÁ	1	0	6	7	2	0,02	15895	440,39	8
89	CORRENTINA	1	1	5	7	0	0,02	32137	217,82	2
90	CRAVOLÂNDIA	3	0	0	3	0	0,01	5349	560,85	26

91	CRISÓPOLIS	0	2	1	3	2	0,01	21103	142,16	5
92	CRISTÓPOLIS	4	1	1	6	0	0,02	13910	431,34	5
93	CRUZ DAS ALMAS	35	0	2	37	3	0,12	63239	585,08	0
94	CURAÇA	14	0	30	44	2	0,14	34700	1.268,01	0
95	DÁRIO MEIRA	5	0	9	14	1	0,04	10710	1.307,19	0
96	DIAS DÁVILA	78	12	42	132	2	0,42	81089	1.627,84	0
97	DOM BASÍLIO	2	0	1	3	0	0,01	12199	245,92	8
98	DOM MACEDO COSTA	0	0	1	1	1	0,00	4058	246,43	0
99	ENCRUZILHADA	3	0	23	26	6	0,08	17006	1.528,87	0
100	ENTRE RIOS	17	10	6	33	11	0,10	41780	789,85	0
101	ÉRICO CARDOSO	0	0	0	0	1	0,00	10610	0,00	0
102	ESPLANADA	3	0	1	4	0	0,01	37237	107,42	0
103	EUCLIDES DA CUNHA	5	0	5	10	0	0,03	60585	165,06	0
104	EUNÁPOLIS	73	52	115	240	22	0,76	113380	2.116,78	0
105	FÁTIMA	1	0	1	2	0	0,01	17890	111,79	8
106	FEIRA DE SANTANA	835	1	43	879	87	2,77	614872	1.429,57	0
107	FILADÉLFIA	1	0	7	8	2	0,03	16377	488,49	0
108	FIRMINO ALVES	0	0	1	1	0	0,00	5617	178,03	7
109	FLORESTA AZUL	4	0	9	13	2	0,04	10629	1.223,07	2
110	FORMOSA DO RIO PRETO	5	0	2	7	0	0,02	25591	273,53	4
111	GANDU	77	1	59	137	20	0,43	32403	4.228,00	0
112	GENTIO DO OURO	0	0	0	0	2	0,00	11233	0,00	0
113	GLÓRIA	2	0	3	5	0	0,02	15221	328,49	5
114	GONGOGI	14	0	2	16	1	0,05	7128	2.244,67	0
115	GOVERNADOR MANGABEIRA	7	0	0	7	0	0,02	20722	337,81	0
116	GUAJERU	0	0	2	2	0	0,01	6937	288,31	2
117	GUANAMBI	9	0	45	54	3	0,17	84481	639,20	0
118	GUARATINGA	5	0	0	5	0	0,02	20843	239,89	0
119	IAÇU	21	0	8	29	2	0,09	24305	1.193,17	0
120	IBICARAÍ	9	0	22	31	4	0,10	21689	1.429,30	0
121	IBICUÍ	2	0	8	10	0	0,03	16198	617,36	0
122	IBIPEBA	0	0	5	5	0	0,02	18211	274,56	9
123	IBIPITANGA	0	0	5	5	0	0,02	14902	335,53	3
124	IBIRAPITANGA	14	1	3	18	0	0,06	23375	770,05	0
125	IBIRAPUÁ	6	0	24	30	3	0,09	8637	3.473,43	0
126	IBIRATAIA	22	0	10	32	3	0,10	15312	2.089,86	0
127	IBITIARA	2	1	1	4	1	0,01	16339	244,81	0
128	IBOTIRAMA	3	0	0	3	0	0,01	26927	111,41	0
129	IGRAPIÚNA	1	3	2	6	0	0,02	13226	453,65	4
130	IGUAÍ	1	0	8	9	7	0,03	26916	334,37	0
131	ILHÉUS	632	28	94	754	13	2,38	162327	4.644,95	4
132	INHAMBUPE	1	0	3	4	0	0,01	39926	100,19	0
133	IPECAETÁ	2	0	1	3	0	0,01	14487	207,08	6
134	IPIAÚ	175	102	114	391	9	1,23	45873	8.523,53	0
135	IPIRÁ	18	0	1	19	1	0,06	59595	318,82	2
136	IRAMAIA	2	0	0	2	0	0,01	8537	234,27	0
137	IRARÁ	9	0	1	10	0	0,03	29034	344,42	1
138	IRECÊ	6	1	22	29	3	0,09	72967	397,44	0
139	ITABELA	11	8	5	24	2	0,08	30584	784,72	0
140	ITABERABA	27	0	35	62	2	0,20	64489	961,40	0
141	ITABUNA	896	49	305	1250	49	3,94	213223	5.862,41	0
142	ITACARÉ	45	0	1	46	0	0,14	28296	1.625,67	0
143	ITAETÉ	0	0	41	41	2	0,13	16056	2.553,56	3
144	ITAGI	3	0	6	9	0	0,03	12351	728,69	5
145	ITAGIBÁ	16	0	12	28	2	0,09	14579	1.920,57	0
146	ITAJUÍPE	83	9	78	170	5	0,54	20491	8.296,33	0
147	ITAMARAJU	19	15	180	214	9	0,67	64486	3.318,55	0
148	ITANAGRA	5	0	3	8	0	0,03	6441	1.242,04	0
149	ITANHÉM	3	3	0	6	11	0,02	19405	309,20	1
150	ITAPARICA	24	0	15	39	4	0,12	22228	1.754,54	0
151	ITAPÉ	7	3	0	10	0	0,03	8761	1.141,42	4
152	ITAPEBI	8	0	0	8	0	0,03	10259	779,80	18
153	ITAPETINGA	19	0	3	22	1	0,07	76147	288,91	0
154	ITAPICURU	4	0	31	35	8	0,11	35576	983,81	0
155	ITAPITANGA	5	0	4	9	0	0,03	10313	872,68	2
156	ITARANTIM	2	0	8	10	2	0,03	19747	506,41	0
157	ITATIM	5	5	10	20	1	0,06	14487	1.380,55	0
158	ITIRUÇU	0	0	1	1	0	0,00	12576	79,52	0
159	ITIÚBA	1	0	5	6	0	0,02	36089	166,26	5

160	ITORORÓ	5	1	0	6	0	0,02	20382	294,38	5
161	ITUAÇU	1	0	0	1	0	0,00	18962	52,74	9
162	ITUBERÁ	5	1	2	8	0	0,03	28602	279,70	1
163	IUIÚ	1	0	0	1	0	0,00	10994	90,96	4
164	JABORANDI	0	0	1	1	0	0,00	8385	119,26	18
165	JACARACI	1	0	1	2	0	0,01	14842	134,75	3
166	JACOBINA	9	1	43	53	3	0,17	80518	658,24	0
167	JAGUAQUARA	20	0	29	49	5	0,15	54423	900,35	0
168	JAGUARARI	3	9	29	41	6	0,13	33570	1.221,33	0
169	JAGUARIBE	1	0	11	12	0	0,04	18788	638,71	0
170	JANDAÍRA	2	1	2	5	0	0,02	10709	466,90	0
171	JEQUIÉ	253	2	318	573	0	1,81	155966	3.673,88	0
172	JEREMOABO	2	0	0	2	1	0,01	40463	49,43	0
173	JIQUEIRIÇÁ	1	0	0	1	0	0,00	14537	68,79	17
174	JITAÚNA	7	0	9	16	0	0,05	11166	1.432,92	0
175	JOÃO DOURADO	1	0	43	44	4	0,14	25188	1.746,86	2
176	JUAZEIRO	42	0	107	149	14	0,47	216707	687,56	0
177	JUSSARI	1	0	4	5	0	0,02	5833	857,19	3
178	JUSSIAPE	1	0	1	2	0	0,01	6186	323,31	1
179	LAFAIETE COUTINHO	4	0	3	7	0	0,02	3724	1.879,70	2
180	LAJE	3	3	3	9	0	0,03	23840	377,52	0
181	LAJEDÃO	2	0	0	2	1	0,01	3955	505,69	18
182	LAJEDO DO TABOCAL	6	0	0	6	0	0,02	8562	700,77	26
183	LAMARÃO	6	0	3	9	3	0,03	8307	1.083,42	0
184	LAPÃO	1	1	2	4	0	0,01	27223	146,93	19
185	LAURO DE FREITAS	581	4	135	720	34	2,27	198440	3.628,30	0
186	LICÍNIO DE ALMEIDA	1	0	7	8	0	0,03	12388	645,79	5
187	LIVRAMENTO DE NOSSA SENHORA	8	0	4	12	0	0,04	45732	262,40	0
188	LUIS EDUARDO MAGALHÃES	43	0	25	68	1	0,21	87519	776,97	0
189	MACARANI	3	0	0	3	0	0,01	18755	159,96	5
190	MACAÚBAS	1	0	1	2	1	0,01	49826	40,14	8
191	MADRE DE DEUS	34	0	9	43	3	0,14	21093	2.038,59	0
192	MAETINGA	0	0	1	1	0	0,00	3161	316,36	5
193	MAIQUINIQUE	0	0	7	7	0	0,02	10112	692,25	8
194	MAIRI	1	0	6	7	5	0,02	18676	374,81	0
195	MALHADA	0	0	1	1	0	0,00	16845	59,36	3
196	MALHADA DE PEDRAS	1	0	0	1	0	0,00	8393	119,15	9
197	MANOEL VITORINO	8	0	8	16	0	0,05	13240	1.208,46	5
198	MANSIDÃO	2	0	22	24	1	0,08	13643	1.759,14	0
199	MARACÁS	4	0	1	5	2	0,02	20834	239,99	3
200	MARAGOGIPE	31	0	0	31	0	0,10	44677	693,87	4
201	MARAÚ	7	2	2	11	0	0,03	20570	534,76	0
202	MARCIONILIO SOUZA	4	0	2	6	0	0,02	10406	576,59	0
203	MASCOTE	1	1	1	3	0	0,01	13822	217,05	7
204	MATA DE SÃO JOÃO	55	5	8	68	0	0,21	46583	1.459,76	0
205	MEDEIROS NETO	2	2	6	10	2	0,03	22688	440,76	0
206	MIGUEL CALMON	4	0	2	6	0	0,02	26023	230,57	2
207	MILAGRES	16	0	13	29	0	0,09	10950	2.648,40	0
208	MIRANGABA	0	0	3	3	2	0,01	18338	163,59	0
209	MIRANTE	3	0	0	3	0	0,01	8641	347,18	17
210	MONTE SANTO	10	0	5	15	1	0,05	49418	303,53	0
211	MORPARÁ	6	0	1	7	0	0,02	8519	821,69	26
212	MORRO DO CHAPÉU	2	0	1	3	1	0,01	35413	84,71	15
213	MORTUGABA	1	1	0	2	0	0,01	12042	166,09	1
214	MUCUGÊ	1	3	0	4	0	0,01	9062	441,40	26
215	MUCURI	8	6	59	73	3	0,23	41748	1.748,59	0
216	MULUNGU DO MORRO	1	0	3	4	0	0,01	10889	367,34	4
217	MUNDO NOVO	1	0	0	1	0	0,00	26776	37,35	23
218	MUNIZ FERREIRA	1	0	2	3	1	0,01	7422	404,20	0
219	MUQUÉM DE SÃO	1	0	0	1	1	0,00	11348	88,12	4

220	FRANCISCO MURITIBA	13	0	7	20	0	0,06	29399	680,30	0
221	MUTUÍPE	8	2	8	18	1	0,06	22221	810,04	0
222	NAZARÉ	5	0	1	6	0	0,02	28525	210,34	5
223	NILO PEÇANHA	3	0	1	4	0	0,01	13997	285,78	4
224	NORDESTINA	5	3	3	11	1	0,03	13130	837,78	3
225	NOVA CANAÁ	0	0	1	1	0	0,00	16462	60,75	3
226	NOVA FÁTIMA	4	0	0	4	0	0,01	7812	512,03	3
227	NOVA IBIÁ	0	0	1	1	0	0,00	6591	151,72	26
228	NOVA SOURE	2	1	23	26	1	0,08	26947	964,86	17
229	NOVA VIÇOSA	17	2	43	62	6	0,20	43376	1.429,36	0
230	NOVO TRIUNFO	0	0	3	3	0	0,01	15440	194,30	3
231	OLINDINA	1	0	5	6	0	0,02	28229	212,55	0
232	OLIVEIRA DOS BREJINHOS	12	0	7	19	12	0,06	21825	870,56	0
233	OURIÇANGAS	1	0	1	2	0	0,01	8564	233,54	7
234	OUROLÂNDIA	0	0	1	1	0	0,00	17451	57,30	11
235	PALMAS DE MONTE ALTO	0	0	16	16	0	0,05	21750	735,63	2
236	PALMEIRAS	1	0	1	2	1	0,01	9019	221,75	18
237	PARAMIRIM	3	1	1	5	0	0,02	21607	231,41	18
238	PARIPIRANGA	2	0	1	3	1	0,01	28989	103,49	5
239	PAU BRASIL	10	0	6	16	0	0,05	9831	1.627,50	6
240	PAULO AFONSO	43	2	23	68	1	0,21	117782	577,34	1
241	PÉ DE SERRA	1	0	2	3	0	0,01	13578	220,95	0
242	PEDRO ALEXANDRE	0	0	1	1	0	0,00	16667	60,00	11
243	PIATÁ	1	0	5	6	0	0,02	17123	350,41	0
244	PILÃO ARCADEO	6	0	40	46	0	0,14	35048	1.312,49	2
245	PINDAÍ	0	0	11	11	0	0,03	16260	676,51	0
246	PINDOBAÇU	0	0	3	3	1	0,01	20150	148,88	6
247	PINTADAS	0	0	3	3	0	0,01	10437	287,44	3
248	PIRAÍ DO NORTE	10	0	1	11	0	0,03	10023	1.097,48	0
249	PIRIPÁ	6	1	14	21	3	0,07	10707	1.961,33	0
250	PIRITIBA	1	1	1	3	0	0,01	24755	121,19	5
251	PLANALTO	0	0	13	13	3	0,04	26265	494,96	0
252	POÇÕES	6	0	15	21	2	0,07	46871	448,04	0
253	POJUÇA	42	0	21	63	15	0,20	39519	1.594,17	0
254	PONTO NOVO	4	0	0	4	0	0,01	14914	268,20	2
255	PORTO SEGURO	144	0	61	205	6	0,65	148686	1.378,74	0
256	POTIRAGUÁ	2	0	21	23	0	0,07	7224	3.183,83	0
257	PRADO	19	8	0	27	1	0,09	28174	958,33	4
258	PRESIDENTE DUTRA	2	0	8	10	1	0,03	15142	660,41	3
259	PRESIDENTE TANCREDO NEVES	2	0	1	3	1	0,01	27719	108,23	2
260	QUEIMADAS	17	0	4	21	0	0,07	25439	825,50	7
261	QUIXABEIRA	5	0	1	6	0	0,02	8972	668,75	5
262	RAFAEL JAMBEIRO	19	0	2	21	2	0,07	22621	928,34	0
263	REMANSO	13	0	12	25	1	0,08	41008	609,64	8
264	RETIROLÂNDIA	13	0	6	19	0	0,06	14396	1.319,81	1
265	RIACHÃO DAS NEVES	4	0	19	23	2	0,07	22339	1.029,59	0
266	RIACHÃO DO JACUÍPE	7	0	7	14	1	0,04	33436	418,71	0
267	RIACHO DE SANTANA	3	0	9	12	2	0,04	35421	338,78	3
268	RIBEIRA DO AMPARO	1	0	3	4	0	0,01	14592	274,12	0
269	RIBEIRA DO POMBAL	27	4	0	31	0	0,10	53807	576,13	1
270	RIBEIRÃO DO LARGO	1	0	0	1	0	0,00	5812	172,06	8
271	RIO DO ANTÔNIO	1	0	3	4	0	0,01	15371	260,23	5
272	RIO DO PIRES	2	0	1	3	0	0,01	11655	257,40	18
273	RIO REAL	19	1	5	25	0	0,08	40732	613,77	3
274	RODELAS	2	0	4	6	0	0,02	9331	643,02	9
275	RUY BARBOSA	8	0	0	8	1	0,03	30814	259,62	4
276	SALINAS DA MARGARIDA	2	0	3	5	1	0,02	15667	319,14	5
277	SALVADOR	16712	593	846	18151	51	57,19	2872347	6.319,22	0
278	SANTA	30	0	1	31	1	0,10	20791	1.491,03	0

279	BÁRBARA									
	SANTA BRÍGIDA	1	0	3	4	0	0,01	14213	281,43	0
280	SANTA CRUZ CABRÁLIA	33	0	22	55	3	0,17	27778	1.979,98	0
281	SANTA CRUZ DA VITÓRIA	3	0	3	6	0	0,02	6315	950,12	5
282	SANTA INÊS	4	0	1	5	0	0,02	10631	470,32	4
283	SANTA LUZIA	7	0	0	7	0	0,02	12597	555,69	1
284	SANTA MARIA DA VITÓRIA	2	0	0	2	0	0,01	39845	50,19	27
285	SANTA RITA DE CÁSSIA	2	0	6	8	0	0,03	28338	282,31	1
286	SANTA TERESINHA	3	1	7	11	0	0,03	10405	1.057,18	5
287	SANTALUZ	13	0	8	21	0	0,07	37348	562,28	0
288	SANTANÓPOLIS	11	0	0	11	0	0,03	8943	1.230,01	0
289	SANTO AMARO	32	0	7	39	1	0,12	60069	649,25	0
290	SANTO ANTÔNIO DE JESUS	74	1	31	106	4	0,33	101512	1.044,21	0
291	SANTO ESTÊVÃO	7	0	7	14	0	0,04	52850	264,90	0
292	SÃO DESIDÉRIO	13	0	20	33	0	0,10	33742	978,01	2
293	SÃO DOMINGOS	5	0	1	6	3	0,02	9058	662,40	1
294	SÃO FELIPE	2	0	0	2	0	0,01	21074	94,90	36
295	SÃO FÉLIX	1	0	3	4	2	0,01	14740	271,37	5
296	SÃO FRANCISCO DO CONDE	50	0	45	95	2	0,30	39802	2.386,81	0
297	SÃO GABRIEL	0	0	3	3	0	0,01	18793	159,63	2
298	SÃO GONÇALO DOS CAMPOS	14	0	7	21	4	0,07	37550	559,25	0
299	SÃO JOSÉ DA VITÓRIA	14	0	21	35	3	0,11	5657	6.187,02	0
300	SÃO JOSÉ DO JACUIPE	1	0	2	3	0	0,01	10462	286,75	0
301	SÃO MIGUEL DAS MATAS	1	1	0	2	0	0,01	11675	171,31	0
302	SÃO SEBASTIÃO DO PASSÉ	44	4	44	92	11	0,29	44300	2.076,75	0
303	SAPEAÇU	7	0	0	7	0	0,02	17398	402,35	0
304	SÁTIRO DIAS	9	0	1	10	0	0,03	17273	578,94	0
305	SAUBARA	15	3	6	24	0	0,08	12043	1.992,86	0
306	SEABRA	14	0	6	20	0	0,06	44091	453,61	4
307	SENHOR DO BONFIM	11	0	48	59	8	0,19	79015	746,69	2
308	SENTO SÉ	0	0	12	12	6	0,04	40684	294,96	0
309	SERRA DO RAMALHO	2	0	1	3	0	0,01	31472	95,32	3
310	SERRA PRETA	8	0	1	9	0	0,03	14878	604,92	0
311	SERRINHA	64	0	49	113	3	0,36	80861	1.397,46	0
312	SERROLÂNDIA	1	0	1	2	1	0,01	13397	149,29	8
313	SIMÕES FILHO	160	13	166	339	46	1,07	134377	2.522,75	0
314	SÍTIO DO QUINTO	0	0	1	1	0	0,00	9986	100,14	6
315	SOBRADINHO	16	0	36	52	10	0,16	23191	2.242,25	0
316	SOUTO SOARES	1	0	0	1	0	0,00	16979	58,90	16
317	TANHAÇU	0	0	1	1	0	0,00	20403	49,01	1
318	TANQUINHO	2	0	1	3	0	0,01	7918	378,88	0
319	TAPEROÁ	13	0	0	13	1	0,04	21074	616,87	26
320	TEIXEIRA DE FREITAS	123	10	218	351	71	1,11	160487	2.187,09	0
321	TEODORO SAMPAIO	1	0	0	1	0	0,00	7425	134,68	0
322	TEOFILÂNDIA	11	0	82	93	23	0,29	22518	4.130,03	0
323	TEOLÂNDIA	1	1	3	5	2	0,02	14943	334,60	1
324	TERRA NOVA	8	0	0	8	1	0,03	13033	613,83	0
325	TREMEDAL	0	1	0	1	0	0,00	16394	61,00	5
326	TUCANO	4	0	5	9	3	0,03	50687	177,56	3
327	UAUÁ	1	0	2	3	0	0,01	24240	123,76	0
328	UBAÍRA	0	1	0	1	0	0,00	19895	50,26	4
329	UBAITABA	6	6	12	24	4	0,08	19056	1.259,45	0
330	UBATÁ	26	0	13	39	1	0,12	27035	1.442,57	0
331	UMBURANAS	6	5	46	57	2	0,18	19222	2.965,35	0

332	UNA	8	0	1	9	0	0,03	19002	473,63	0
333	URANDI	6	0	101	107	0	0,34	16658	6.423,34	0
334	URUÇUCA	114	0	38	152	6	0,48	20519	7.407,77	0
335	UTINGA	1	0	0	1	0	0,00	19178	52,14	18
336	VALENÇA	79	4	47	130	16	0,41	96562	1.346,29	0
337	VALENTE	29	0	61	90	6	0,28	28473	3.160,89	0
338	VÁRZEA DA ROÇA	2	0	0	2	0	0,01	14104	141,80	11
339	VÁRZEA NOVA	1	0	0	1	0	0,00	12697	78,76	40
340	VARZEDO	1	0	1	2	0	0,01	8838	226,30	18
341	VERA CRUZ	33	0	1	34	1	0,11	43223	786,62	0
342	VEREDA	12	0	3	15	0	0,05	6205	2.417,41	0
343	VITÓRIA DA CONQUISTA	155	1	130	286	5	0,90	338480	844,95	0
344	WANDERLEY	0	0	1	1	0	0,00	12238	81,71	7
345	WENCESLAU GUIMARÃES	14	0	18	32	1	0,10	21101	1.516,52	0
346	XIQUE-XIQUE	4	2	23	29	0	0,09	46483	623,88	0
	Outros Estados	77	4	21	102	42	0,32	0	0,00	5
	Municípios novos com LPI diferente da residência*	30	0	5	35	0	0,11	0	0,00	3
	TOTAL	24446	1136	6155	31737	948	100	205626159	154,34	0

*Os casos dos municípios de Amargosa (4), Biritinga (1), Bom Jesus da Lapa (1), Cristópolis (1), Feira de Santana (2), Inhambupe (1), Maragogipe (1), Miguel Calmon (1), Muritiba (1), Ponto Novo (1), Ruy Barbosa (1), Saubara (1), Saúde (1), Ubaíra (1) e Vereda (1) apresentaram Local Provável de Infecção (LPI) em Salvador. *1 caso de Alagoinhas com LPI em Recife; *1 caso de Cabaceiras do Paraguaçu com LPI em Fortaleza/CE; *1 caso de Catu com LPI em Lauro de Freitas; *1 caso de Mirante com LPI em Bom Jesus da Serra; *1 caso de Santa Cruz Cabralia com LPI em Camaçari; *1 caso de Santa Inês com LPI em Jequié; *4 casos residente de outro estado com LPI fora da Bahia; *2 casos de Cruz das Almas com LPI em Tocantins e outro (1) no Rio de Janeiro; *1 caso de Pilão Arcado com LPI em Tocantins; *1 caso de Caetanos com LPI em Vitória da Conquista. *1 caso de Nova Ibiá com LPI em Manaus; *1 caso de Ubaíra com LPI em Valença; 1 caso de Serra do Ramalho com LPI em Alagoas.

*Após investigação epidemiológica realizada pelos municípios e oficializada através de ofícios pelos respectivos Secretários de Saúde, foram realizadas as seguintes alterações: 01 caso confirmado de Serra do Ramalho foi validado com Local Provável de Infecção em outro estado (Macéio/AL); 01 caso confirmado do município de Lapão foi validado como residente de Irecê; 1 caso confirmado do município de Central foi validado como residente de Valença; 01 caso confirmado do município de Itiúba foi validado como residente de outro estado (São Paulo/SP); 01 caso confirmado do município de Conceição da Feira foi validado como residente de Salvador; 01 caso confirmado do município de São Felix foi validado como residente de Salvador; 01 caso confirmado do município de Botuporã foi validado como residente de Salvador.

Quadro 3. Municípios com casos ativos . Bahia, 2020*.

N	Municípios	Nº casos ativos
1	SALVADOR	9197
2	ITABUNA	593
3	FEIRA DE SANTANA	464
4	LAURO DE FREITAS	409
5	ILHÉUS	302
6	JEQUIÉ	301
7	CAMAÇARI	247
8	TEIXEIRA DE FREITAS	216
9	SIMÕES FILHO	199
10	PORTO SEGURO	159
11	ALAGOINHAS	152
12	ITAJUÍPE	129
13	JUAZEIRO	123
14	IPIAÚ	120
15	CANDEIAS	118
16	GANDU	115
17	VALENÇA	110
18	SERRINHA	103
19	EUNÁPOLIS	97
20	TEOFILÂNDIA	93
21	CAMAÇAN	84
22	VITÓRIA DA CONQUISTA	69
23	BARREIRAS	66

24	VALENTE	63
25	LUÍS EDUARDO MAGALHÃES	61
26	DIAS DÁVILA	59
27	CONCEIÇÃO DO COITÉ	55
28	SANTO ANTÔNIO DE JESUS	53
29	URUÇUCA	52
30	CATU	52
31	ITABERABA	49
32	URANDI	46
33	SANTA CRUZ CABRÁLIA	46
34	PILÃO ARCADE	45
35	SÃO FRANCISCO DO CONDE	42
36	JOÃO DOURADO	42
37	ITACARÉ	41
38	MUCURI	39
39	PAULO AFONSO	37
40	MATA DE SÃO JOÃO	37
41	SOBRADINHO	36
42	ARACI	36
43	SENHOR DO BONFIM	35
44	SANTO AMARO	33
45	POJUCA	31
46	WENCESLAU GUIMARÃES	30
47	ITAMARAJU	29
48	BRUMADO	29
49	UMBURANAS	28
50	AMÉLIA RODRIGUES	28
51	BELMONTE	27
52	MADRE DE DEUS	25
53	JAGUARARI	25
54	VERA CRUZ	24
55	SÃO JOSÉ DA VITÓRIA	24
56	MILAGRES	24
57	MARAGOGIPE	24
58	MANSIDÃO	24
59	UBATÁ	23
60	RIACHÃO DAS NEVES	23
61	JAGUAQUARA	23
62	CÂNDIDO SALES	23
63	RIO REAL	22
64	SÃO SEBASTIÃO DO PASSÉ	21
65	ENTRE RIOS	21
66	SÃO DESIDÉRIO	20
67	IRECÉ	20
68	CONCEIÇÃO DA FEIRA	20
69	XIQUE-XIQUE	19
70	PIRIPÁ	19
71	ITAPARICA	19
72	GUANAMBI	19
73	CRUZ DAS ALMAS	19
74	SANTA BÁRBARA	18
75	POÇÕES	18
76	ITAETÉ	18
77	CANSANÇÃO	18
78	BARROCAS	18
79	AURELINO LEAL	18
80	QUEIMADAS	17
81	PRADO	17
82	ITAPICURU	17
83	IBIRATAIA	17
84	CASA NOVA	17
85	SÃO GONÇALO DOS CAMPOS	16
86	RIBEIRA DO POMBAL	16
87	POTIRAGUÁ	16
88	PALMAS DE MONTE ALTO	16
89	NOVA VIÇOSA	16
90	MURITIBA	16

91	JACOBINA	16
92	IBICARAÍ	16
93	ITABELA	15
94	IBIRAPITANGA	15
95	BOM JESUS DA LAPA	15
96	OLIVEIRA DOS BREJINHOS	14
97	MONTE SANTO	14
98	ITAPETINGA	14
99	CAETITÉ	14
100	ANGUERA	14
101	RETIROLÂNDIA	13
102	RAFAEL JAMBEIRO	13
103	PLANALTO	13
104	IPIRÁ	13
105	IBIRAPUÃ	13
106	CACHOEIRA	13
107	BUERAREMA	13
108	SAUBARA	12
109	ITAGIBÁ	12
110	IAÇU	12
111	ENCRUZILHADA	12
112	APORÁ	12
113	SEABRA	11
114	SANTALUZ	11
115	RIACHÃO DO JACUIPE	11
116	PIRAÍ DO NORTE	11
117	CONCEIÇÃO DO JACUIPE	11
118	PINDAÍ	10
119	NOVA SOURE	10
120	CORAÇÃO DE MARIA	10
121	COARACI	10
122	CAPIM GROSSO	10
123	CAIRU	10
124	BURITIRAMA	10
125	TUCANO	9
126	SENTO SÉ	9
127	JAGUARIBE	9
128	IRARÁ	9
129	IBICUI	9
130	CONDEÚBA	9
131	CANARANA	9
132	BANZAË	9
133	VEREDA	8
134	TERRA NOVA	8
135	SERRA PRETA	8
136	SANTO ESTEVÃO	8
137	PRESIDENTE DUTRA	8
138	LICÍNIO DE ALMEIDA	8
139	LAMARÃO	8
140	CAMAMU	8
141	SANTA RITA DE CÁSSIA	7
142	MANOEL VITORINO	7
143	MAIQUINIQUE	7
144	JITAÚNA	7
145	ITANAGRA	7
146	FLORESTA AZUL	7
147	EUCLIDES DA CUNHA	7
148	CONDE	7
149	CAMPO FORMOSO	7
150	UBAITABA	6
151	SÃO DOMINGOS	6
152	SÁTIRO DIAS	6
153	SAPEAÇU	6
154	SANTANÓPOLIS	6
155	RIACHO DE SANTANA	6
156	MARCIONÍLIO SOUZA	6
157	MAIRI	6

158	LIVRAMENTO DE NOSSA SENHORA	6
159	LAFAIETE COUTINHO	6
160	ITARANTIM	6
161	ITAPÉ	6
162	IGUAÍ	6
163	FILADÉLFIA	6
164	CURAÇA	6
165	CARDEAL DA SILVA	6
166	CAMPO ALEGRE DE LOURDES	6
167	BARRA	6
168	ÁGUA FRIA	5
169	TEOLÂNDIA	5
170	SANTA LUZIA	5
171	SALINAS DA MARGARIDA	5
172	RODELAS	5
173	PIATÃ	5
174	OLINDINA	5
175	MUTUÍPE	5
176	MEDEIROS NETO	5
177	MARAÚ	5
178	ITAPEBI	5
179	IBIPITANGA	5
180	GUARATINGA	5
181	CONCEIÇÃO DO ALMEIDA	5
182	CANUDOS	5
183	CANDEAL	5
184	SANTA INÊS	4
185	RUY BARBOSA	4
186	NOVA FÁTIMA	4
187	NORDESTINA	4
188	NAZARÉ	4
189	MORPARÁ	4
190	JANDAÍRA	4
191	ITUBERÁ	4
192	ITATIM	4
193	ITAPITANGA	4
194	IBIPEBA	4
195	GONGOGI	4
196	DÁRIO MEIRA	4
197	CORRENTINA	4
198	CANAVIEIRAS	4
199	BOQUIRA	4
200	TAPEROÁ	3
201	TANQUINHO	3
202	SÃO GABRIEL	3
203	SÃO FÉLIX	3
204	SANTA CRUZ DA VITÓRIA	3
205	SANTA BRÍGIDA	3
206	RIO DO ANTÔNIO	3
207	RIBEIRA DO AMPARO	3
208	PÉ DE SERRA	3
209	PONTO NOVO	3
210	PINTADAS	3
211	PINDOBAÇU	3
212	NOVO TRIUNFO	3
213	MULUNGU DO MORRO	3
214	MIGUEL CALMON	3
215	LAPÃO	3
216	LAJE	3
217	ITANHÉM	3
218	ITAGI	3
219	IPECAETÁ	3
220	INHAMBUPE	3
221	GOVERNADOR MANGABEIRA	3
222	FORMOSA DO RIO PRETO	3
223	CAÉM	3
224	CANDIBA	3

225	BARRO PRETO	3
226	ARAMARI	3
227	ARACATU	3
228	ANTÔNIO CARDOSO	3
229	ALCOBAÇA	3
230	ACAJUTIBA	3
231	UAUÁ	2
232	SÃO MIGUEL DAS MATAS	2
233	SÃO JOSÉ DO JACUIPE	2
234	PARIPIRANGA	2
235	MORTUGABA	2
236	MASCOTE	2
237	MACAÚBAS	2
238	MACARANI	2
239	JEREMOABO	2
240	JACARACI	2
241	IRAMAIA	2
242	IGRAPIÚNA	2
243	IBOTIRAMA	2
244	GUAJERU	2
245	GLÓRIA	2
246	ESPLANADA	2
247	CÍCERO DANTAS	2
248	CRISTÓPOLIS	2
249	CABACEIRAS DO PARAGUAÇU	2
250	BARRA DO CHOÇA	2
251	ARAÇAS	2
252	ADUSTINA	2
253	WANDERLEY	1
254	UNA	1
255	UBAÍRA	1
256	TEODORO SAMPAIO	1
257	TANHAÇU	1
258	SÍTIO DO QUINTO	1
259	SANTA TERESINHA	1
260	RIO DO PIRES	1
261	RIBEIRÃO DO LARGO	1
262	PIRITIBA	1
263	PEDRO ALEXANDRE	1
264	PAU BRASIL	1
265	OUROLÂNDIA	1
266	OURIÇANGAS	1
267	NOVA CANAÃ	1
268	NILO PEÇANHA	1
269	MUQUÊM DE SÃO FRANCISCO	1
270	MORRO DO CHAPÉU	1
271	MIRANTE	1
272	MIRANGABA	1
273	MALHADA	1
274	JUSSARI	1
275	JABORANDI	1
276	IUIÚ	1
277	ITUAÇU	1
278	ITIRUÇU	1
279	IBITIARA	1
280	FÁTIMA	1
281	FIRMINO ALVES	1
282	DOM MACEDO COSTA	1
283	CRAVOLÂNDIA	1
284	CIPO	1
285	CHORROCHÓ	1
286	CARINHANHA	1
287	CARAVELAS	1
288	BONINAL	1
289	BOA NOVA	1
290	BARRA DO MENDES	1
291	BARRA DA ESTIVA	1

292	BAIANÓPOLIS	1
293	ANTAS	1
294	ANGICAL	1
295	ANDARAÍ	1
296	ANAGÉ	1
297	ALMADINA	1
298	AIQUARA	1
299	ABAÍRA	1

Figura 3. Número de casos confirmados, de Covid-19 por profissionais de saúde. Bahia, 2020*.

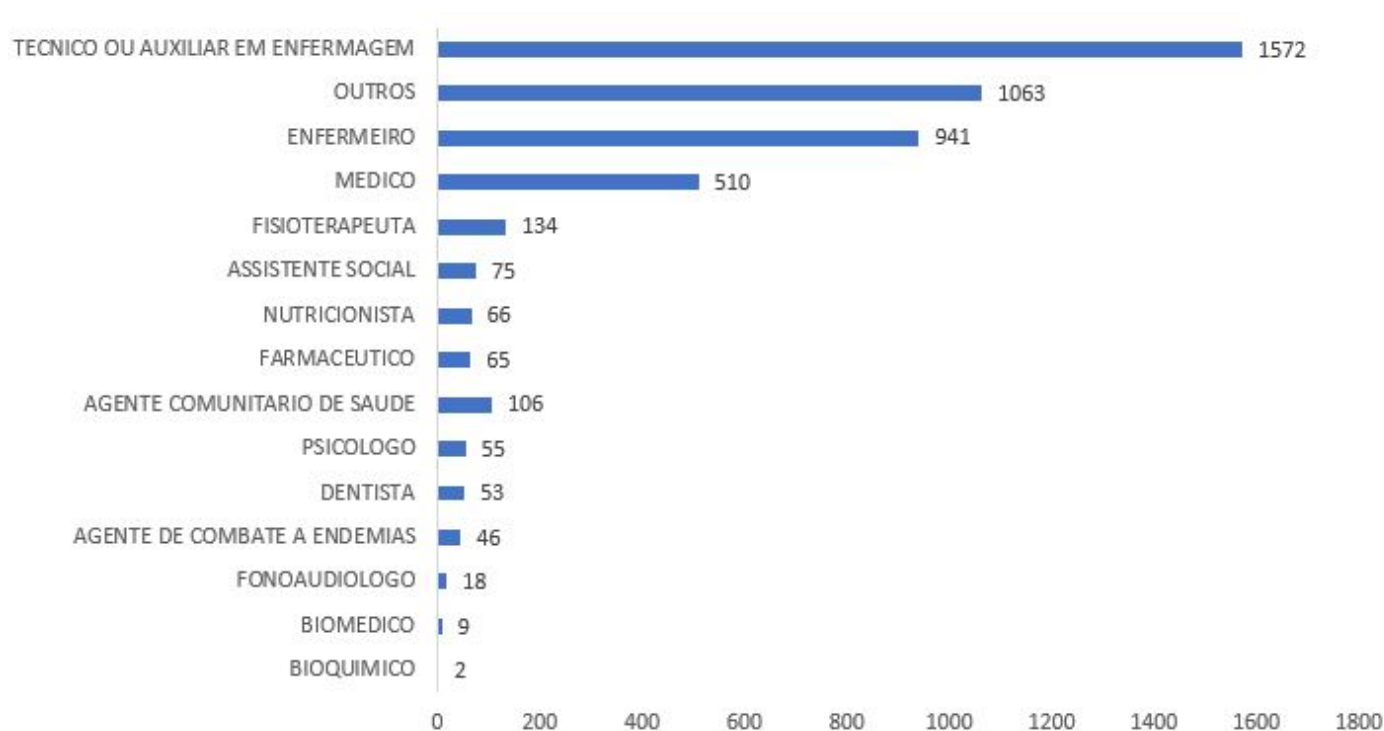

Total de Profissionais de Saúde = 4.715

Figura 4. Distribuição espacial por número de casos confirmados de Covid-19. Bahia, 2020*.

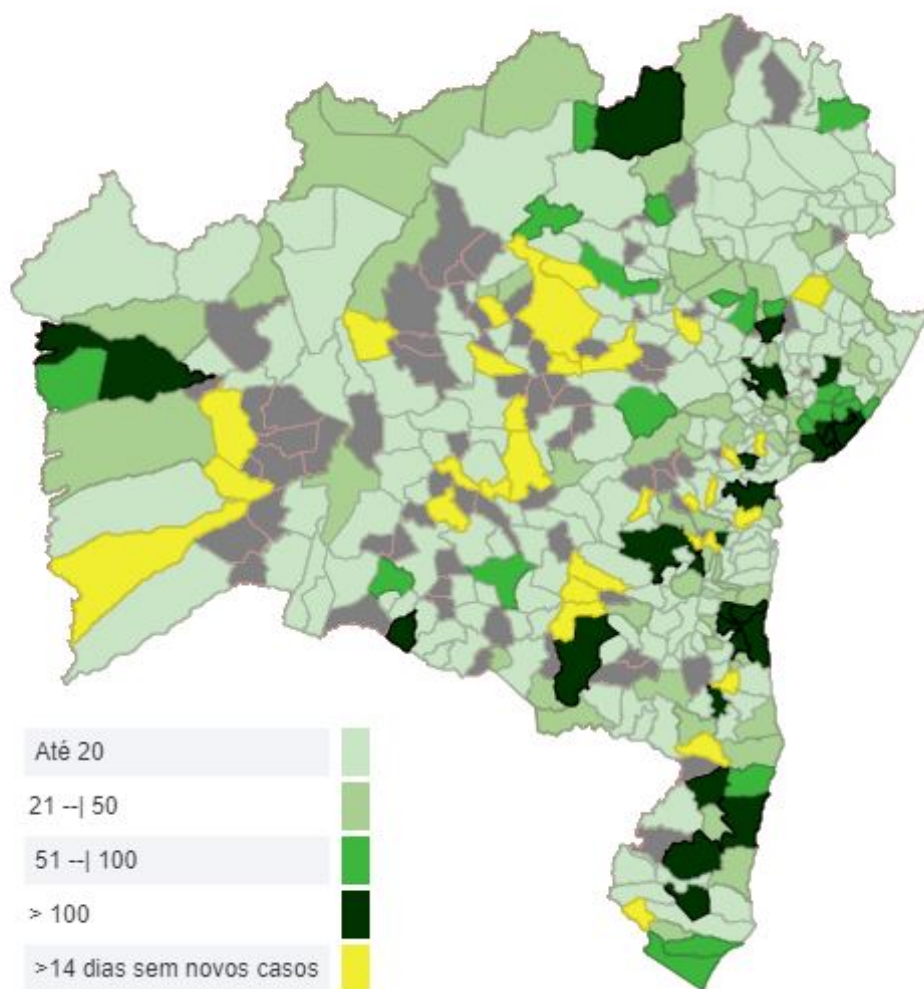

Taxa de Ocupação de leitos

LEITOS PÚBLICOS NA BAHIA 	TOTAL DE LEITOS	TOTAL DE LEITOS OCUPADOS	TAXA DE OCUPAÇÃO
		1.990	1.192
	UTI (ADULTO E PEDIÁTRICO)	TOTAL DE LEITOS OCUPADOS EM UTI	TAXA DE OCUPAÇÃO
	839	601	72%

Vale ressaltar que novos leitos serão abertos progressivamente mediante ao aumento da demanda.
 Fonte: Diretoria de Atenção Especializada (DAE). Dados atualizados em 10/06/2020 às 15:00h

Recuperados

Dos 32.685 casos confirmados, 14.228 já encontram-se recuperados e 17.482 casos encontram-se ativos.

LACEN

Relatório de Produção		
Período:01/03/2020 a 10/06/2020		
Exame: Vírus Respiratórios		
Coronavírus SARS CoV2	Exames	
Resultado	N	%
Detectável	17.853	25,80
Inconclusivo	605	0,87
Não Detectável	50.740	73,33
Total de Exames	69.198	100,00
Fonte: Sistema Gal Bahia		
Dados atualizados às 12:00		
Estão em análise 2.637 exames		

Óbitos

Até o momento, foram confirmados 975 óbitos por COVID-19 no Estado da Bahia, sendo que 25 óbitos referem-se ao período de 14/05/2020 a 31/05/2020 após a conclusão da investigação epidemiológica, e 13 foram incluídos no período de 01/06/2020 a 09/06/2020. O Quadro 3 apresenta a descrição desses óbitos por município de residência e o Quadro 4 por município de ocorrência. O percentual de letalidade é de 2,98%. Dentre os óbitos, 55,38% ocorreram no sexo masculino. A mediana de idade dos óbitos foi de 69 anos, variando de 7 dias a 102 anos. O percentual de pessoas com comorbidade foi de 77,95%, com maior percentual de doenças cardíacas crônicas (79,74%). (Figura 8).

Quadro 4. Distribuição dos óbitos confirmados de COVID-19, por município de residência. Bahia, 2020*.

N	Municípios	Nº de óbitos
1	ADUSTINA	1
2	ÁGUA FRIA	1
3	AIQUARA	1
4	ALAGOINHAS	3
5	AMARGOSA	1
6	ANAGÉ	1
7	APORÁ	1
8	ARACI	1
9	ARATUÍPE	1
10	BELMONTE	1
11	BRUMADO	1
12	BUERAREMA	5
13	CAIRU	1
14	CAMACAN	1
15	CAMAÇARI	11
16	CANAVIEIRAS	1
17	CANDEIAS*	5
18	CAPIM GROSSO	3
19	CASTRO ALVES	1
20	CATU	1
21	COARACI	2
22	CONDE	2
23	DIAS DÁVILA	4
24	EUCLIDES DA CUNHA	1
25	EUNÁPOLIS	2
26	FEIRA DE SANTANA	11
27	FILADÉLFIA	1
28	GANDU	1
29	GONGOGI	2
30	GOVERNADOR MANGABEIRA	1
31	IAÇU	3

32	IBIRAPITANGA	1
33	IBIRAPUÃ	1
34	IBIRATAIA	2
35	IBITIARA	1
36	ILHÉUS	36
37	IPIAÚ *	7
38	IPIRÁ	1
39	ITABERABA	2
40	ITABUNA	34
41	ITACARÉ	2
42	ITAGIBÁ	1
43	ITAJUÍPE	1
44	ITAMARAJU	3
45	ITANAGRA	1
46	ITAPARICA	3
47	ITAPÉ	2
48	ITAPETINGA	3
49	ITARANTIM	1
50	ITATIM*	1
51	ITIÚBA*	1
52	ITUBERÁ	1
53	JACOBINA	1
54	JANDAÍRA	1
55	JEQUIÉ	16
56	JITAÚNA	2
57	JUAZEIRO	6
58	LAURO DE FREITAS	10
59	MACARANI*	1
60	MADRE DE DEUS	1
61	MANOEL VITORINO	1
62	MARACÁS	1
63	MARAGOGIPE	1
64	MARAÚ	2
65	MIGUEL CALMON	1
66	MIRANTE	1
67	MONTE SANTO	1
68	MUCURI	1
69	MULUNGU DO MORRO	1
70	MUNDO NOVO*	1
71	MURITIBA	1
72	NILO PEÇANHA	1
73	PARAMIRIM	1
74	PAU BRASIL	3
75	POJUCA	1
76	PONTO NOVO	1
77	PORTO SEGURO	1
78	PRADO	1
79	REMANSO	1
80	RIACHÃO DO JACUIPE	1
81	RIBEIRA DO POMBAL	1
82	SALVADOR*	674
83	SANTA CRUZ DA VITÓRIA	1
84	SANTA RITA DE CÁSSIA	1
85	SANTO AMARO	1
86	SANTO ANTÔNIO DE JESUS	3
87	SANTO ESTEVÃO	1
88	SÃO FRANCISCO DO CONDE	2
89	SÃO GONÇALO DOS CAMPOS	1
90	SÃO JOSÉ DA VITÓRIA	1
91	SÃO SEBASTIÃO DO PASSÉ	1
92	SAUBARA	2
93	SEABRA	1
94	SENHOR DO BONFIM	1
95	SIMÕES FILHO	9
96	SOBRADINHO	2
97	UBAITABA	1
98	URANDI	2

99	URUÇUCA *	12
100	UTINGA	1
101	VALENÇA	2
102	VALENTE	2
103	VÁRZEA DA ROÇA	1
104	VARZEDO	1
105	VERA CRUZ	2
106	VEREDA	1
107	VITÓRIA DA CONQUISTA	5
108	WENCESLAU GUIMARÃES	1
109	PERNAMBUCO/AFRÂNIO	1
110	RIO DE JANEIRO/RIO DE JANEIRO	1
111	RIO GRANDE DO SUL/CAXIAS DO SUL	1
112	TOCANTINS/NOVA ROSALÂNDIA*	1
Total		975

*Para o município BAHIA/CANDEIAS (1 óbito(s) - Local de provável infecção BAHIA/SALVADOR)

*Para o município BAHIA/IPIAÚ (2 óbito(s) - Local de provável infecção BAHIA/ILHÉUS)

*Para o município BAHIA/ITATIM (1 óbito(s) - Local de provável infecção BAHIA/JAGUAQUARA)

*Para o município BAHIA/ITIÚBA (1 óbito(s) - Local de provável infecção BAHIA/SALVADOR)

*Para o município BAHIA/MACARANI (1 óbito(s) - Local de provável infecção BAHIA/VITÓRIA DA CONQUISTA)

*Para o município BAHIA/MUNDO NOVO (1 óbito(s) - Local de provável infecção BAHIA/SALVADOR)

*Para o município TOCANTINS/NOVA ROSALÂNDIA (1 óbito(s) - Local de provável infecção BAHIA/PILÃO ARCADEO)

*Para o município BAHIA/SALVADOR (1 óbito(s) - Local de provável infecção BAHIA/BARRA , 1 óbito(s) - Local de provável infecção BAHIA/LAURO DE FREITAS)

*Para o município BAHIA/URUÇUCA (1 óbito(s) - Local de provável infecção BAHIA/SALVADOR)

Quadro 5. Distribuição dos óbitos confirmados de COVID-19, por município de ocorrência. Bahia, 2020*.

N	Municípios	Nº de óbitos
1	ALAGOINHAS	3
2	AMARGOSA	1
3	ANAGÉ	1
4	ARACAJU	1
5	ARACI	1
6	BARREIRAS	1
7	BRUMADO	1
8	CAMACAN	1
9	CAMAÇARI	5
10	CANDEIAS	4
11	CAPIM GROSSO	2
12	CASTRO ALVES	1
13	CONDE	1
14	EUNÁPOLIS	2
15	FEIRA DE SANTANA	9
16	FILADÉLFIA	1
17	IAÇU	3
18	IBIRATAIA	2
19	ILHÉUS*	58
20	IPIAÚ *	2
21	ITABERABA	1
22	ITABUNA	43
23	ITAMARAJU	2
24	ITAPETINGA	2
25	ITUBERÁ	1
26	JEQUIÉ*	18
27	JUAZEIRO	5
28	LAURO DE FREITAS*	10
29	MACARANI*	1
30	MANOEL VITORINO	1
31	MUCURI	1
32	MULUNGU DO MORRO	1
33	PETROLINA	1
34	PILÃO ARCADEO*	1
35	POJUCA	1

36	PORTO SEGURO	2
37	REMANSO	1
38	RIACHÃO DO JACUIPE	1
39	RIBEIRA DO POMBAL	1
40	SALVADOR*	746
41	SANTA MARIA DA VITÓRIA	1
42	SANTO ANTÔNIO DE JESUS	1
43	SÃO GONÇALO DOS CAMPOS	1
44	SÃO SEBASTIÃO DO PASSÉ	1
45	SEABRA	1
46	SENHOR DO BONFIM	1
47	SIMÕES FILHO	5
48	SOBRADINHO	1
49	TEIXEIRA DE FREITAS	2
50	URUÇUCA	1
51	UTINGA	1
52	VALENÇA	1
53	VALENÇA	1
54	VÁRZEA DA ROÇA	1
55	VERA CRUZ	1
56	VITÓRIA DA CONQUISTA	15
Total		975

*Para o município CANDEIAS (1 óbito(s) - Local de provável infecção SALVADOR)

*Para o município IPIAÚ (2 óbito(s) - Local de provável infecção ILHÉUS)

*Para o município ITATIM (1 óbito(s) - Local de provável infecção JAGUAQUARA)

*Para o município ITIÚBA (1 óbito(s) - Local de provável infecção SALVADOR)

*Para o município MACARANI (1 óbito(s) - Local de provável infecção VITÓRIA DA CONQUISTA)

*Para o município MUNDO NOVO (1 óbito(s) - Local de provável infecção SALVADOR)

*Para o município NOVA ROSALÂNDIA (1 óbito(s) - Local de provável infecção PILÃO ARCADEO)

*Para o município SALVADOR (1 óbito(s) - Local de provável infecção BARRA , 1 óbito(s) - Local de provável infecção LAURO DE FREITAS)

*Para o município URUÇUCA (1 óbito(s) - Local de provável infecção SALVADOR)

Figura 5. Distribuição dos óbitos confirmados de COVID-19, segundo faixa etária. Bahia, 2020*



Figura 6. Número de óbitos confirmados para Covid-19 por dia, segundo data de ocorrência. Bahia, 2020.*



*Dados preliminares sujeitos a correção, após encerramento de investigação epidemiológica.

Figura 7. Distribuição dos óbitos acumulados de COVID-19, por semana epidemiológica. Bahia, 2020*

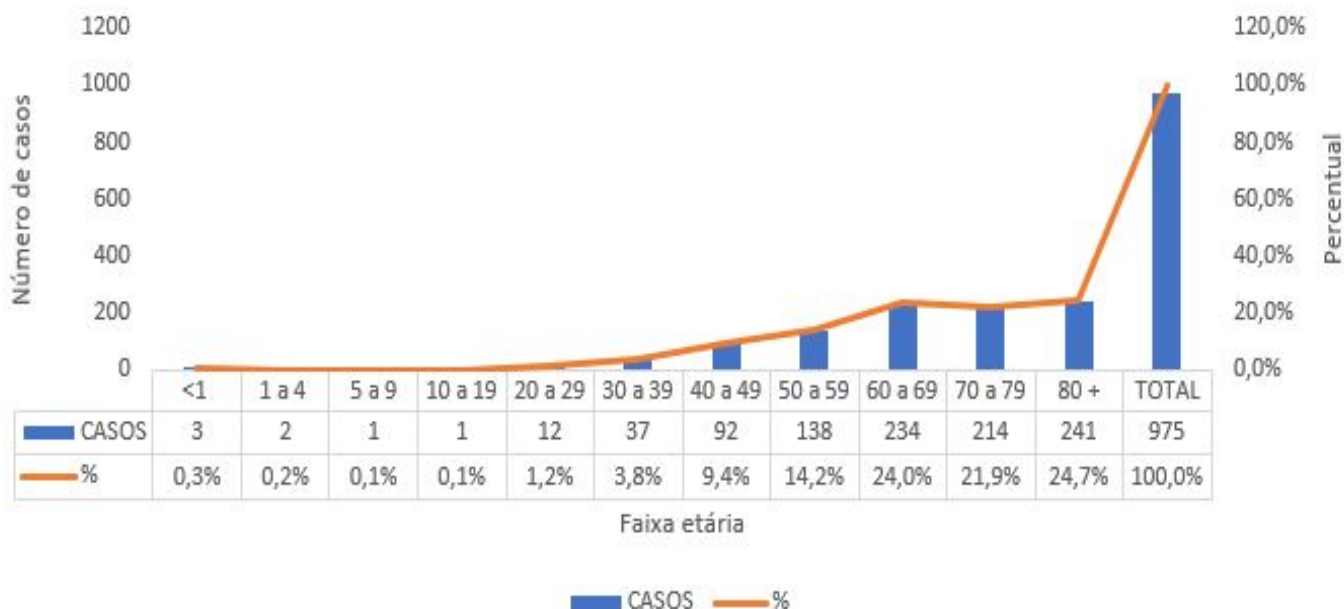
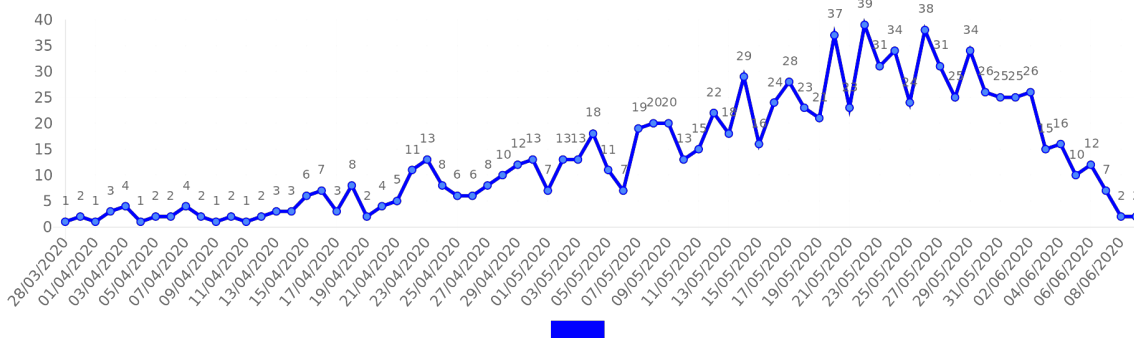

Figura 8. Distribuição dos óbitos acumulados de COVID-19, por semana epidemiológica atual. Bahia, 2020*



Figura 9. Distribuição dos óbitos confirmados de COVID-19, segundo comorbidades. Bahia, 2020*

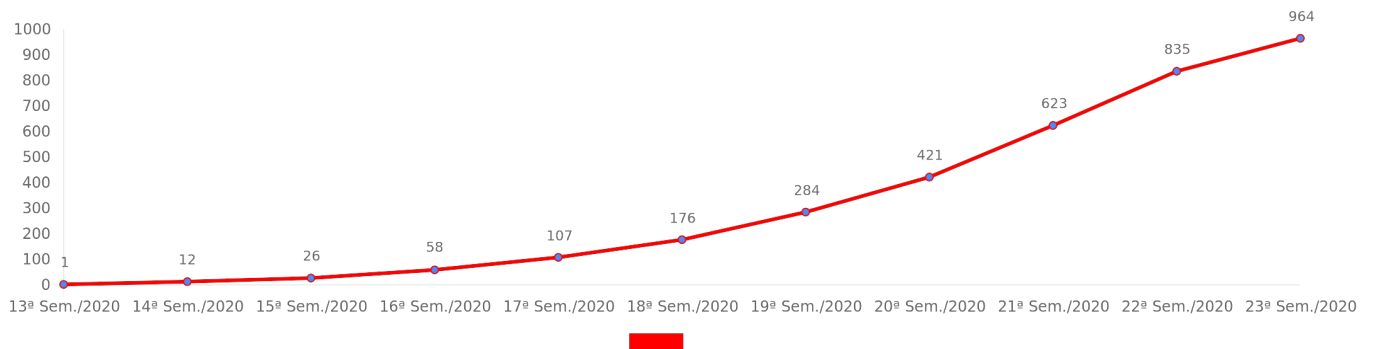

A soma de comorbidades não reflete o quantitativo de números de óbitos absolutos. Cada óbito pode apresentar mais de uma comorbidade.

Quadro 6. Municípios com crescimento maior que 6% nas últimas 24 horas. Bahia, 2020*.

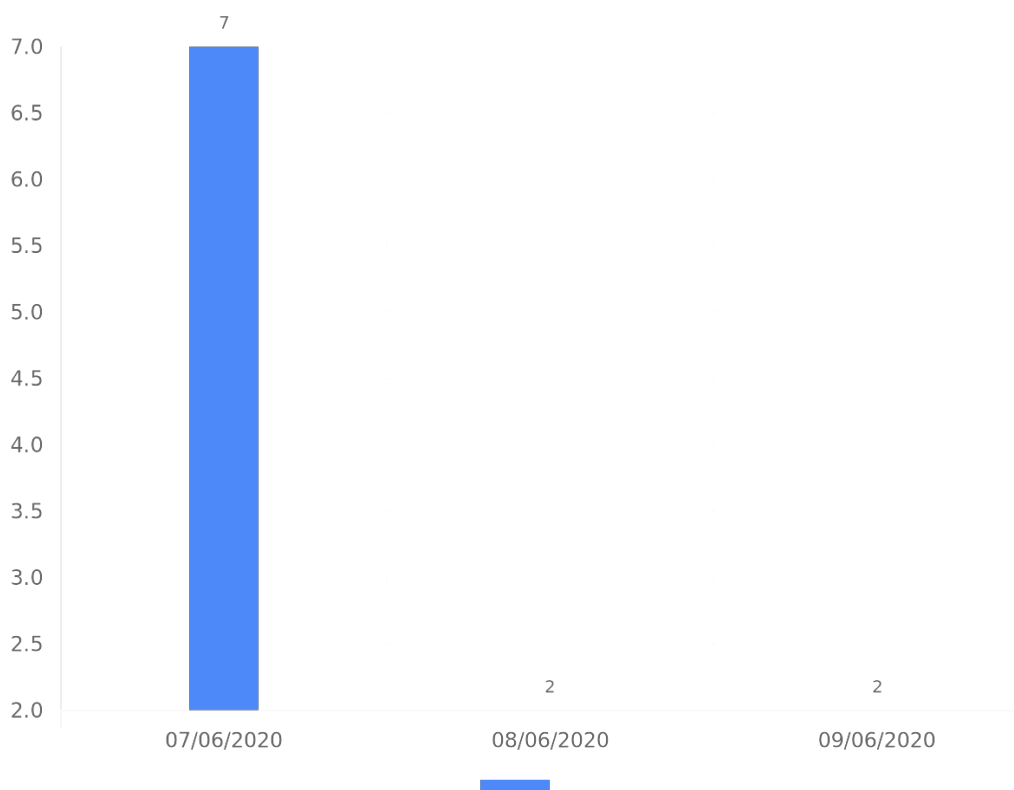
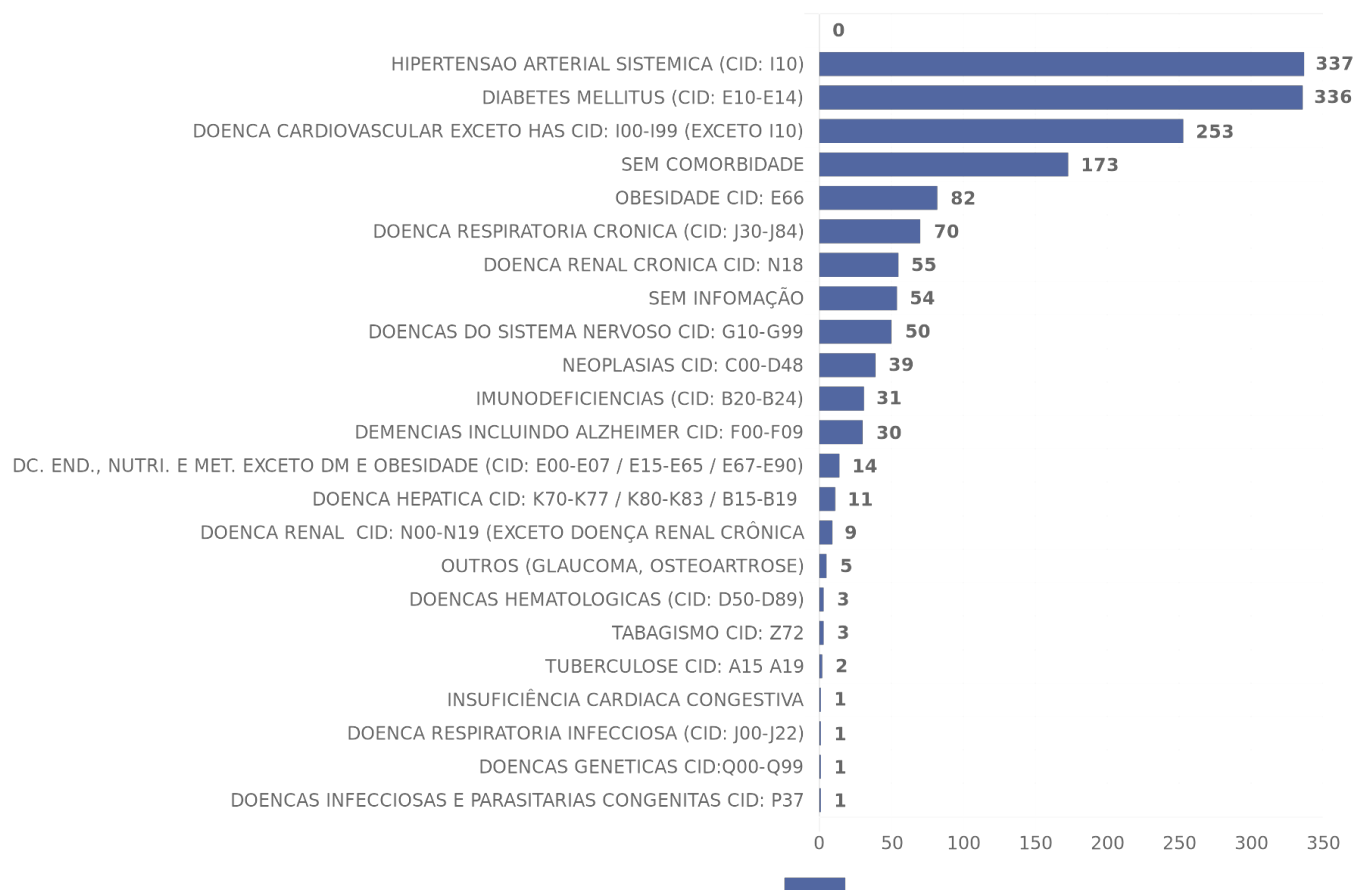
N	Municípios	Total confirmados	Crescimento últimas 24hrs(%)
1	LAJEDÃO	3	200,00
2	JEREMOABO	3	200,00
3	ITANHÉM	17	183,33
4	OLIVEIRA DOS BREJINHOS	31	121,43
5	IGUAÍ	16	100,00
6	MAIRI	12	100,00
7	MUNIZ FERREIRA	4	100,00
8	SÃO MIGUEL DAS MATAS	2	100,00
9	OUROLÂNDIA	2	100,00
10	MUQUÊM DE SÃO FRANCISCO	2	100,00
11	IRAMAIA	2	100,00
12	DOM MACEDO COSTA	2	100,00
13	GOVERNADOR MANGABEIRA	7	75,00
14	MEDEIROS NETO	12	71,43
15	ARACATU	12	71,43
16	MIRANGABA	5	66,67
17	JANDAÍRA	5	66,67
18	IBITIARA	5	66,67
19	GUARATINGA	5	66,67
20	CRISÓPOLIS	5	66,67
21	ALMADINA	5	66,67
22	CAMPO FORMOSO	8	60,00
23	RAFAEL JAMBEIRO	23	53,33
24	SENTO SÉ	18	50,00
25	BURITIRAMA	12	50,00

26	TERRA NOVA	9	50,00
27	SÃO DOMINGOS	9	50,00
28	SÃO FÉLIX	6	50,00
29	TANQUINHO	3	50,00
30	SÃO JOSÉ DO JACUIPE	3	50,00
31	SERROLÂNDIA	3	50,00
32	PALMEIRAS	3	50,00
33	MACAÚBAS	3	50,00
34	IBOTIRAMA	3	50,00
35	CÍCERO DANTAS	3	50,00
36	CIPÓ	3	50,00
37	PLANALTO	16	45,45
38	POÇÕES	23	43,75
39	MARACÁS	7	40,00
40	SÃO GONÇALO DOS CAMPOS	25	38,89
41	ENTRE RIOS	44	33,33
42	ENCRUZILHADA	32	33,33
43	ÁGUA FRIA	12	33,33
44	TUCANO	12	33,33
45	LAMARÃO	12	33,33
46	ITARANTIM	12	33,33
47	RIBEIRA DO AMPARO	4	33,33
48	PRESIDENTE TANCREDO NEVES	4	33,33
49	PINDOBAÇU	4	33,33
50	PARIPIRANGA	4	33,33
51	MORRO DO CHAPÉU	4	33,33
52	ESPLANADA	4	33,33
53	SERRA PRETA	9	28,57
54	CORONEL JOÃO SÁ	9	28,57
55	POJUCA	78	27,87
56	TEOFILÂNDIA	116	27,47
57	SANTO ESTEVÃO	14	27,27
58	WENCESLAU GUIMARÃES	33	26,92
59	MURITIBA	20	25,00
60	DÁRIO MEIRA	15	25,00
61	FILADÉLFIA	10	25,00
62	ANTÔNIO CARDOSO	5	25,00
63	CONCEIÇÃO DA FEIRA	31	24,00
64	ITABELA	26	23,81
65	ITAPICURU	43	22,86
66	GANDU	157	21,71
67	TEIXEIRA DE FREITAS	422	21,61
68	SOBRADINHO	62	21,57
69	SALINAS DA MARGARIDA	6	20,00
70	MARCIONILIO SOUZA	6	20,00
71	ALCOBAÇA	6	20,00
72	VALENÇA	146	19,67
73	CÂNDIDO SALES	37	19,35
74	RIACHÃO DAS NEVES	25	19,05
75	AURELINO LEAL	25	19,05
76	EUNÁPOLIS	262	18,55
77	IRECÊ	32	18,52
78	ARACI	47	17,50
79	NOVA VIÇOSA	68	17,24
80	SIMÕES FILHO	385	16,67
81	IBIRATAIA	35	16,67
82	IBICARAÍ	35	16,67
83	UBAITABA	28	16,67
84	RIACHO DE SANTANA	14	16,67
85	TEOLÂNDIA	7	16,67
86	CALDEIRÃO GRANDE	7	16,67
87	RIACHÃO DO JACUIPE	15	15,38
88	FLORESTA AZUL	15	15,38
89	MADRE DE DEUS	46	15,00
90	ITAPETINGA	23	15,00
91	JAGUARARI	47	14,63
92	CATU	88	14,29

93	CRUZ DAS ALMAS	40	14,29
94	PIRIPÁ	24	14,29
95	MONTE SANTO	16	14,29
96	ITAPEBI	8	14,29
97	ITANAGRA	8	14,29
98	BARRA DO ROCHA	8	14,29
99	CAPIM GROSSO	33	13,79
100	SENHOR DO BONFIM	67	13,56
101	BRUMADO	63	12,50
102	CACHOEIRA	18	12,50
103	APORÁ	18	12,50
104	UNA	9	12,50
105	RUY BARBOSA	9	12,50
106	CONCEIÇÃO DO ALMEIDA	9	12,50
107	CAMAÇARI	513	12,01
108	SÃO SEBASTIÃO DO PASSÉ	103	11,96
109	MUCURI	76	11,76
110	SÃO JOSÉ DA VITÓRIA	38	11,76
111	MUTUÍPE	19	11,76
112	FEIRA DE SANTANA	966	11,42
113	UMBURANAS	59	11,32
114	SÁTIRO DIAS	10	11,11
115	EUCLIDES DA CUNHA	10	11,11
116	BARROCAS	31	10,71
117	SANTALUZ	21	10,53
118	ITATIM	21	10,53
119	ITAPARICA	43	10,26
120	JUAZEIRO	163	10,14
121	IBIRAPUÁ	33	10,00
122	PRESIDENTE DUTRA	11	10,00
123	MARAÚ	11	10,00
124	CONDEÚBA	11	10,00
125	BOQUIRA	11	10,00
126	SANTA CRUZ CABRALIA	58	9,43
127	VERA CRUZ	35	9,38
128	JOÃO DOURADO	48	9,09
129	NORDESTINA	12	9,09
130	LIVRAMENTO DE NOSSA SENHORA	12	9,09
131	CORAÇÃO DE MARIA	12	9,09
132	SERRINHA	116	8,41
133	CONCEIÇÃO DO COITÉ	65	8,33
134	CANUDOS	13	8,33
135	PORTO SEGURO	211	8,21
136	JAGUAQUARA	54	8,00
137	VALENTE	96	7,87
138	TAPEROÁ	14	7,69
139	GUANAMBI	57	7,55
140	IPIAÚ	400	7,53
141	URUÇUCA	158	7,48
142	ITAJUIPE	175	7,36
143	ITAGIBÁ	30	7,14
144	CANDEIAS	335	7,03
145	ITACARÉ	46	6,98
146	CURAÇA	46	6,98
147	IAÇU	31	6,90
148	BELMONTE	31	6,90
149	LAURO DE FREITAS	754	6,80
150	BOM JESUS DA LAPA	32	6,67
151	JITAUNA	16	6,67
152	CAETITÉ	16	6,67
153	VITÓRIA DA CONQUISTA	291	6,59
154	GONGOGI	17	6,25
155	CANARANA	17	6,25
156	CASA NOVA	35	6,06

Quadro 7. Municípios com taxa média de crescimento dos últimos 5 dias. Bahia, 2020*

N	Municípios	Total confirmados	Crescimento médio últimos 5 dias(%)
1	TEOFILÂNDIA	116	94,16
2	RIACHÃO DAS NEVES	25	81,34
3	TEOLÂNDIA	7	63,33
4	CANDEAL	5	51,67
5	MAIRI	12	50,00
6	POÇÕES	23	49,31
7	PLANALTO	16	46,42
8	ITANHÉM	17	40,67
9	PIATÁ	6	40,00
10	SANTA BRÍGIDA	4	40,00
11	MUNIZ FERREIRA	4	40,00
12	UAUÁ	3	40,00
13	SÃO GABRIEL	3	40,00
14	LAJEDÃO	3	40,00
15	JEREMOABO	3	40,00
16	FILADÉLFIA	10	31,67
17	MARACÁS	7	31,14
18	OLINDINA	6	30,00
19	TANQUINHO	3	30,00
20	IBOTIRAMA	3	30,00
21	TERRA NOVA	9	26,67
22	ANTÔNIO CARDOSO	5	25,00
23	OLIVEIRA DOS BREJINHOS	31	24,29
24	PIRAÍ DO NORTE	11	24,17
25	MIRANGABA	5	23,33
26	IBITIARA	5	23,33
27	BURITIRAMA	12	22,00
28	ITARANTIM	12	20,38
29	IGUAÍ	16	20,00
30	SÃO DOMINGOS	9	20,00
31	SÃO MIGUEL DAS MATAS	2	20,00
32	OUROLÂNDIA	2	20,00
33	MUQUÊM DE SÃO FRANCISCO	2	20,00
34	MORTUGABA	2	20,00
35	JUSSIAPE	2	20,00
36	IRAMAIA	2	20,00
37	DOM MACEDO COSTA	2	20,00
38	CHORROCHÓ	2	20,00
39	BARRA DO MENDES	2	20,00
40	GANDU	157	18,26
41	CONCEIÇÃO DO ALMEIDA	9	18,17
42	MEDEIROS NETO	12	17,62
43	ARACATU	12	17,62
44	IBICUI	10	17,33
45	CAMPO FORMOSO	8	17,00
46	ESPLANADA	4	16,67
47	SENTO SÉ	18	16,26
48	TEIXEIRA DE FREITAS	422	16,25
49	SÃO JOSÉ DA VITÓRIA	38	16,24
50	CANARANA	17	15,92
51	RAFAEL JAMBEIRO	23	15,67
52	ALCOBAÇA	6	15,67
53	GOVERNADOR MANGABEIRA	7	15,00
54	SAPEAÇU	7	13,33
55	BARRA	7	13,33
56	JANDAÍRA	5	13,33
57	GUARATINGA	5	13,33
58	CRISÓPOLIS	5	13,33
59	ALMADINA	5	13,33
60	NOVA SOURE	27	13,27
61	SÃO GONÇALO DOS CAMPOS	25	13,13
62	BARROCAS	31	12,26
63	VEREDA	15	12,22

64	IRARÁ	10	12,22
65	CONCEIÇÃO DO COITÉ	65	12,12
66	LAMARÃO	12	12,02
67	MILAGRES	29	12,01
68	FLORESTA AZUL	15	11,97
69	ENTRE RIOS	44	11,88
70	MANSIDÃO	25	11,34
71	SOBRADINHO	62	11,25
72	MURITIBA	20	11,08
73	BARRA DO ROCHA	8	10,86
74	MARAÚ	11	10,57
75	SÃO FÉLIX	6	10,00
76	SÃO JOSÉ DO JACUIPE	3	10,00
77	SERROLÂNDIA	3	10,00
78	PÉ DE SERRA	3	10,00
79	PALMEIRAS	3	10,00
80	MIRANTE	3	10,00
81	MACAÚBAS	3	10,00
82	CÍCERO DANTAS	3	10,00
83	CRAVOLÂNDIA	3	10,00
84	CIPO	3	10,00
85	CABACEIRAS DO PARAGUAÇU	3	10,00
86	ARAMARI	3	10,00
87	CATU	88	9,71
88	ENCRUZILHADA	32	9,44
89	LAJE	9	9,19
90	ÁGUA FRIA	12	9,17
91	JAGUARIPE	12	9,17
92	MIGUEL CALMON	6	9,00
93	ARACI	47	8,87
94	ITATIM	21	8,71
95	CACHOEIRA	18	8,56
96	IRECÊ	32	8,51
97	VALENÇA	146	8,51
98	CONCEIÇÃO DA FEIRA	31	8,40
99	PRESIDENTE TANCREDO NEVES	4	8,33
100	IBIRAPUÁ	33	8,09
101	SÁTIRO DIAS	10	7,94
102	ITACARÉ	46	7,73
103	LAPÃO	4	7,67
104	VALENTE	96	7,59
105	TAPEROÁ	14	7,54
106	CRUZ DAS ALMAS	40	7,52
107	SANTO ESTEVÃO	14	7,45
108	NOVA VIÇOSA	68	7,43
109	MORPARÁ	7	7,33
110	CORRENTINA	7	7,33
111	APORÁ	18	7,12
112	ITAPICURU	43	7,07
113	LUÍS EDUARDO MAGALHÃES	69	6,95
114	PINDAÍ	11	6,94
115	TUCANO	12	6,67
116	RIBEIRA DO AMPARO	4	6,67
117	PINDOBAÇU	4	6,67
118	PARIPIRANGA	4	6,67
119	MORRO DO CHAPÉU	4	6,67
120	INHAMBUPE	4	6,67
121	SIMÕES FILHO	385	6,61
122	CONCEIÇÃO DO JACUIPE	20	6,33
123	POJUÇA	78	6,27
124	CORAÇÃO DE MARIA	12	6,26
125	SANTA RITA DE CÁSSIA	8	6,19
126	WENCESLAU GUIMARÃES	33	6,18
127	BRUMADO	63	6,13
128	VITÓRIA DA CONQUISTA	291	6,12
129	CASTRO ALVES	26	6,09
130	MONTE SANTO	16	6,06

131	LIVRAMENTO DE NOSSA SENHORA	12	6,04
132	CAMAÇARI	513	5,85
133	SERRA PRETA	9	5,71
134	ITAPITANGA	9	5,71
135	CORONEL JOÃO SÁ	9	5,71
136	SANTALUZ	21	5,71
137	IBIRATAIA	35	5,56
138	AIQUARA	9	5,36
139	UBATÁ	40	5,29
140	JUAZEIRO	163	5,27
141	CÂNDIDO SALES	37	5,25
142	MADRE DE DEUS	46	5,16
143	PAULO AFONSO	69	5,12
144	SÃO FRANCISCO DO CONDE	97	5,00
145	DÁRIO MEIRA	15	5,00
146	AMARGOSA	15	5,00
147	GLÓRIA	5	5,00
148	ACAJUTIBA	5	5,00
149	JOÃO DOURADO	48	4,98
150	PIRIPÁ	24	4,96
151	ITABELA	26	4,96
152	MUTUÍPE	19	4,94
153	ITAPARICA	43	4,90
154	EUCLIDES DA CUNHA	10	4,72
155	SANTO ANTÔNIO DE JESUS	110	4,72
156	VERA CRUZ	35	4,66
157	SANTO AMARO	40	4,64
158	EUNÁPOLIS	262	4,57
159	IAÇU	31	4,49
160	JAGUAQUARA	54	4,42
161	BOM JESUS DA LAPA	32	4,41
162	MUCURI	76	4,25
163	PRESIDENTE DUTRA	11	4,22
164	UBAITABA	28	4,20
165	FEIRA DE SANTANA	966	4,17
166	SERRINHA	116	4,14
167	GONGOJI	17	4,11
168	JACOBINA	56	4,08
169	ITAPETINGA	23	4,05
170	CAMAMU	12	4,00
171	SANTA CRUZ DA VITÓRIA	6	4,00
172	SALINAS DA MARGARIDA	6	4,00
173	MARCIONÍLIO SOUZA	6	4,00
174	ITORORÓ	6	4,00
175	JAGUARARI	47	3,94
176	NORDESTINA	12	3,82
177	AURELINO LEAL	25	3,81
178	PORTO SEGURO	211	3,51
179	SANTA CRUZ CABRÁLIA	58	3,49
180	CURAÇA	46	3,45
181	IBICARAÍ	35	3,43
182	SENHOR DO BONFIM	67	3,41
183	RIACHO DE SANTANA	14	3,33
184	SANTA LUZIA	7	3,33
185	MAIQUINIQUE	7	3,33
186	LAFAIETE COUTINHO	7	3,33
187	CARDEAL DA SILVA	7	3,33
188	CALDEIRÃO GRANDE	7	3,33
189	BARREIRAS	133	3,33
190	SÃO SEBASTIÃO DO PASSÉ	103	3,29
191	ALAGOINHAS	189	3,17
192	RIACHÃO DO JACUÍPE	15	3,08
193	IPIAÚ	400	3,01
194	SALVADOR	18202	2,99
195	ITAJUÍPE	175	2,99
196	URUÇUCA	158	2,94
197	LAURO DE FREITAS	754	2,89

198	BELMONTE	31	2,86
199	ITUBERÁ	8	2,86
200	ITANAGRA	8	2,86
201	CANDEIAS	335	2,79
202	DIAS DÁVILA	134	2,78
203	CAETITÉ	16	2,76
204	CAPIM GROSSO	33	2,76
205	JEQUIÉ	573	2,73
206	GUANAMBI	57	2,71
207	URANDI	107	2,70
208	MATA DE SÃO JOÃO	68	2,56
209	ITAMARAJU	223	2,55
210	UNA	9	2,50
211	RUY BARBOSA	9	2,50
212	LICÍNIO DE ALMEIDA	9	2,50
213	CAMACAN	137	2,37
214	XIQUE-XIQUE	29	2,31
215	UMBURANAS	59	2,26
216	ITABUNA	1299	2,24
217	CANSANÇÃO	20	2,16
218	RIBEIRA DO POMBAL	31	2,07
219	ITABERABA	64	2,02
220	SANTA BÁRBARA	32	2,02
221	SANTANÓPOLIS	11	2,00
222	CONDEÚBA	11	2,00
223	CONDE	11	2,00
224	BOQUIRA	11	2,00
225	CASA NOVA	35	1,84
226	BANZAË	12	1,82
227	CANUDOS	13	1,67
228	COARACI	39	1,64
229	REMANSO	26	1,63
230	CAMPO ALEGRE DE LOURDES	27	1,57
231	PALMAS DE MONTE ALTO	16	1,33
232	JITAÚNA	16	1,33
233	AMÉLIA RODRIGUES	33	1,29
234	IPIRÁ	20	1,25
235	IBIRAPITANGA	18	1,18
236	RETIROLÂNDIA	19	1,11
237	QUEIMADAS	21	1,00
238	PONTO NOVO	4	1,00
239	ITAETÉ	43	0,98
240	POTIRAGUÁ	23	0,91
241	SAUBARA	24	0,87
242	RIO REAL	25	0,83
243	ITAGIBÁ	30	0,79
244	NAZARÉ	6	0,67
245	SÃO DESIDÉRIO	33	0,63
246	BUERAREMA	41	0,50
247	PILÃO ARCADEO	46	0,44
248	ITAGI	9	0,28
249	ILHÉUS	767	0,07
250	PRADO	28	0,03
251	MARAGOGIPE	31	0,02

Quadro 8. Relação dos 50 municípios com mais casos confirmados. Bahia, 2020*.

N	Municípios	Nº casos
1	SALVADOR	18151
2	ITABUNA	1250
3	FEIRA DE SANTANA	879
4	ILHÉUS	754
5	LAURO DE FREITAS	720
6	JEQUIÉ	573
7	CAMAÇARI	483

8	IPIAÚ	391
9	TEIXEIRA DE FREITAS	351
10	SIMÕES FILHO	339
11	CANDEIAS	314
12	VITÓRIA DA CONQUISTA	286
13	EUNÁPOLIS	240
14	ITAMARAJU	214
15	PORTO SEGURO	205
16	ALAGOINHAS	181
17	ITAJUÍPE	170
18	URUÇUCA	152
19	JUAZEIRO	149
20	GANDU	137
21	CAMACAN	134
22	BARREIRAS	132
23	DIAS DÁVILA	132
24	VALENÇA	130
25	SERRINHA	113
26	URANDI	107
27	SANTO ANTÔNIO DE JESUS	106
28	SÃO FRANCISCO DO CONDE	95
29	TEOFILÂNDIA	93
30	SÃO SEBASTIÃO DO PASSÉ	92
31	VALENTE	90
32	CATU	85
33	MUCURI	73
34	PAULO AFONSO	68
35	MATA DE SÃO JOÃO	68
36	LUÍS EDUARDO MAGALHÃES	68
37	POJUCA	63
38	ITABERABA	62
39	NOVA VIÇOSA	62
40	BRUMADO	60
41	CONCEIÇÃO DO COITÉ	60
42	SENHOR DO BONFIM	59
43	UMBURANAS	57
44	SANTA CRUZ CABRÁLIA	55
45	GUANAMBI	54
46	JACOBINA	53
47	SOBRADINHO	52
48	JAGUAQUARA	49
49	PILÃO ARCADO	46
50	ITACARÉ	46

Editorial Boletim COVID-19

Diretoria de Vigilância Epidemiológica (DIVEP)– Dra. Márcia São Pedro Leal Souza

Coordenador Executivo de Gestão de Tecnologia da Informação e Comunicação (CGTIC) – Diego Cavalcante Teixeira Daltró

Coordenação de Informações Estratégicas de Vigilância em Saúde - CIEVS – Ramon da Costa Saavedra

Elaboração de boletim

Ada Antonelli da Silva Tittoni
Adriana de Magalhães Dourado
Adriana Dourado de Carvalho
Alba Regina de Souza
Aldacy Matos de Andrade
Aline Anne Ferreira de Deus
Aliucha Magalhães Santos Fontes
Amélia Fernanda Moraes da Silva
Ana Carolina de Castro Silva
Ana Claudia Fernandes Nunes da Silva
Ana de Fatima Cardoso Nunes
Ana Franceska Cotrim Silva
Ana Paula Freire Cruz
Analice Matias Espírito Santo
Andréa Uiara Soares Silva
Anete Alves Bomfim
Antonio Carlos de Albuquerque Bandeira
Arlene Maria de Jesus
Carla de Matos Santos
Carla Taiana Cointeiro Bressy
Caroline Batista dos Santos
Cintia Soares da Silva
Cristiana Fleming Maia Alves Dias
Cristiane Ribeiro da Silva Castro
Daniele Ribeiro de Souza
Diego Armando Bugarin R. Guimarães
Diego Souza Freitas
Edson Ribeiro Junior
Egivando Gonçalves dos Santos
Érica Santos Andrade
Fabiana Abdon Prazeres
Fabiane do Rosário Dias
Fabiola Azevedo Araújo
Francisco Lega Braghiroli
Gabriel Alves Costa
Gabriela Paula Brito Soares
Gabriella Farias Gomes
Gabriella Pereira Santos
Geisa Maria Reis de Santana
Graciele Oliveira Menezes
Greice Quele dos Santos Cruz
Isabela Torres Pinto
Israel Carneiro Santos Almeida

Jamile Oliveira Lima
Jocélia Borges Pereira
Joselito Ramos de Andrade
Joyce Naiana de Paiva Lima
Jucilene Costa de Assunção Santos
Juliana Melo do Amaral Carvalho
Juniarley Fernandes de Souza
Karla Nicole Ramos de Oliveira
Lara Matos Santos
Lauriene Rios de Sousa
Liane Santiago Andrade
Libiene Lopes da Costa
Luciana de Freitas Caribe
Luciana Guimarães Monteiro
Marcelo Costa Brandão Júnior
Marcio Luis Valença Araujo
Maria Claudia Jesus dos Santos Barros
Maria Raquel Aquino Lima Soares
Marilda Moutinho Fahel
Marta Santana Lima Pereira
Maurício Policarpo Ferreira da Silva
Miguel Andino Depallens
Moacir Santana Jorge Filho
Nadima Mafra Chukr Conrado
Pedro Henrique Presta Dias
Renato Queiroz
Ricardo Jose Sales Sobreira
Rodrigo Alves Vaz
Rosan Barbosa de Matos
Sandra Maria de Oliveira da Purificação
Sérgio Ricardo Valverde Souza
Simone Portugal Caldas
Sylvia Karina Brandão Rosa Correia
Tatiana Cerqueira Machado Medrado
Tiago Jordão de Freitas Pinheiro Gomes
Ursula Martins Catarino
Vandinei Alberto dos Santos
Vânia Maria Leão Carneiro
Vânia Rebouças Vanden Broucke
Vicente Sebastian da S. Santos
Wilma Nascimento
Zenaide Calazans Oliveira
Zilda Afonso Torres Almeida

**VOCÊ NÃO
ESTÁ SÓ**

TELE 155
CORONAVÍRUS



#FIQUEEMCASA

**A BAHIA CONTRA
O CORONAVIRUS**