

Boletim Epidemiológico

COVID-19

BAHIA

COMO SE PREVENIR?



Lave as
mãos com
frequência



Evite contato
com pessoas que
estejam com sintomas
de gripe



Use lenço
descartável
para higiene
nasal



Cubra sempre o
nariz e a boca
com a dobra do
cotovelo ao
espirrar ou tossir



Evite tocar nos
olhos, nariz e
boca



Mantenha seus
ambientes bem
ventilados

CORONAVÍRUS (COVID-19)
A PREVENÇÃO ESTÁ
EM NOSSAS MÃOS



**GOVERNO
DO ESTADO**

SECRETARIA
DA SAÚDE

Situação Epidemiológica Atual

Na Bahia, o primeiro caso foi confirmado em 06/03/2020, nove dias após a confirmação do primeiro caso do Brasil, que ocorreu em 26/02/2020. A partir de então, já foram confirmados laboratorialmente 27.306(14,41%) casos, pelo critério clínico-epidemiológico 1.254 (0,66%), teste rápido 7.571 (3,99%) e confirmados em acompanhamento 270 (0,14 %), totalizando 36.401(19,21%) casos, dentre o total de 189.534 notificados, com descarte de 71.532 (37,74%) casos por critério laboratorial. Permanecem em investigação epidemiológica 81.601 (43,05%) casos (Tabela 1).

Tabela 1. Distribuição dos casos de COVID-19, segundo situação da investigação. Bahia, 2020*.

| Classificação | Casos | |
|--------------------------------------|---------------|--------------|
| | N | % |
| Confirmados laboratorialmente | 27306 | 14,41 |
| Confirmados clínico epidemiológica | 1254 | 0,66 |
| Confirmados teste rápido | 7571 | 3,99 |
| Aguardando validação dos municípios* | 270 | 0,14 |
| Total | 36401 | 19,21 |
| Descartados | 71532 | 37,74 |
| Em investigação | 81601 | 43,05 |
| Total | 189534 | 100 |

**Casos confirmados de covid-19 cuja condição clínica permanece sendo acompanhada ou aguarda autorização pelos municípios.*

Fonte: e-SUS-Ve/ Divep e GAL/Lacen, dados obtidos em 14/06/2020, sujeito a alterações.

A plataforma REDCAP não permitiu mais a inclusão de novos casos suspeitos da COVID-19 desde o dia 27/03/2020, assim as notificações de novos casos passaram a ser feitas na nova plataforma (<http://notifica.saude.gov.br>).

O Ministério da Saúde reforça a importância da realização da NOTIFICAÇÃO IMEDIATA dos casos de Síndrome Gripal (SG) leve no e-SUS VE, link (<https://notifica.saude.gov.br/login>) e dos casos de Síndrome Respiratória Aguda Grave (SRAG) hospitalizados no Sistema de Informação de Vigilância da Gripe (SIVEP-Gripe) (<https://sivepgripe.saude.gov.br/sivepgripe/login.html?>).

Desde o dia 14 de maio de 2020, a Secretaria da Saúde do Estado da Bahia, realizou o linkage (co-relação) dos três sistemas oficiais do Ministério da Saúde. (e-SUS Notifica, Gal-Lacen e SivepGripe) para os casos confirmados para COVID-19, em investigação e descartados, que são as fontes federais de elaboração dos boletins epidemiológicos diários e que estão condicionados para que o sistema esteja online.

Cumpramos ressaltar que desde o dia 19 de maio de 2020, o boletim do Estado apresenta, na tabela de municípios, uma coluna constando o número de casos por município que está confirmado laboratorialmente e **aguardando a validação dos municípios**. Salientamos que se **não houver** a correção do caso dentro das 24 horas, será considerado como válido o número total de casos notificados e confirmados nos sistemas oficiais.

Ressaltamos que o processo de atualização das informações nos municípios e Estado é dinâmico e complexo. Os dados informados diariamente estão sujeitos a alterações. Considerando a pluralidade de cada município no que diz respeito a porte populacional, infraestrutura e organização dos serviços de saúde, além de todos os desafios que a pandemia de COVID-19 impõe, é possível que haja mudanças no número de casos ou óbitos, em decorrência de inconsistências ou atrasos no repasse das informações ao Estado.

Os casos notificados entre o município e o Estado podem sofrer alterações. Isso acontece porque o município de notificação não é necessariamente o mesmo local de residência do caso ou óbito notificado. Assim, ao concluir o processo de investigação de cada notificação individualmente, cabe às Secretarias Municipais a atualização do Esus-Ve (<https://notifica.saude.gov.br/notificacoes>).

Destaca-se que é de responsabilidade dos municípios a correção das inconsistências verificadas, relativas aos seus municípios, nos boletins epidemiológicos, uma vez que a Vigilância Estadual utiliza os dados informados pelos próprios municípios (prefeituras e unidades de saúde) na base do e-SUS VE. Reiteramos o compromisso em apresentar dados fidedignos ao eliminar as duplicidades das bases nacionais e outros tipos de inconsistências. Frisamos que os casos e óbitos registrados são atualizados por data de notificação.

Figura 1. Distribuição do acumulado de casos confirmados por Covid-19 por semana epidemiológica Bahia, 2020.**

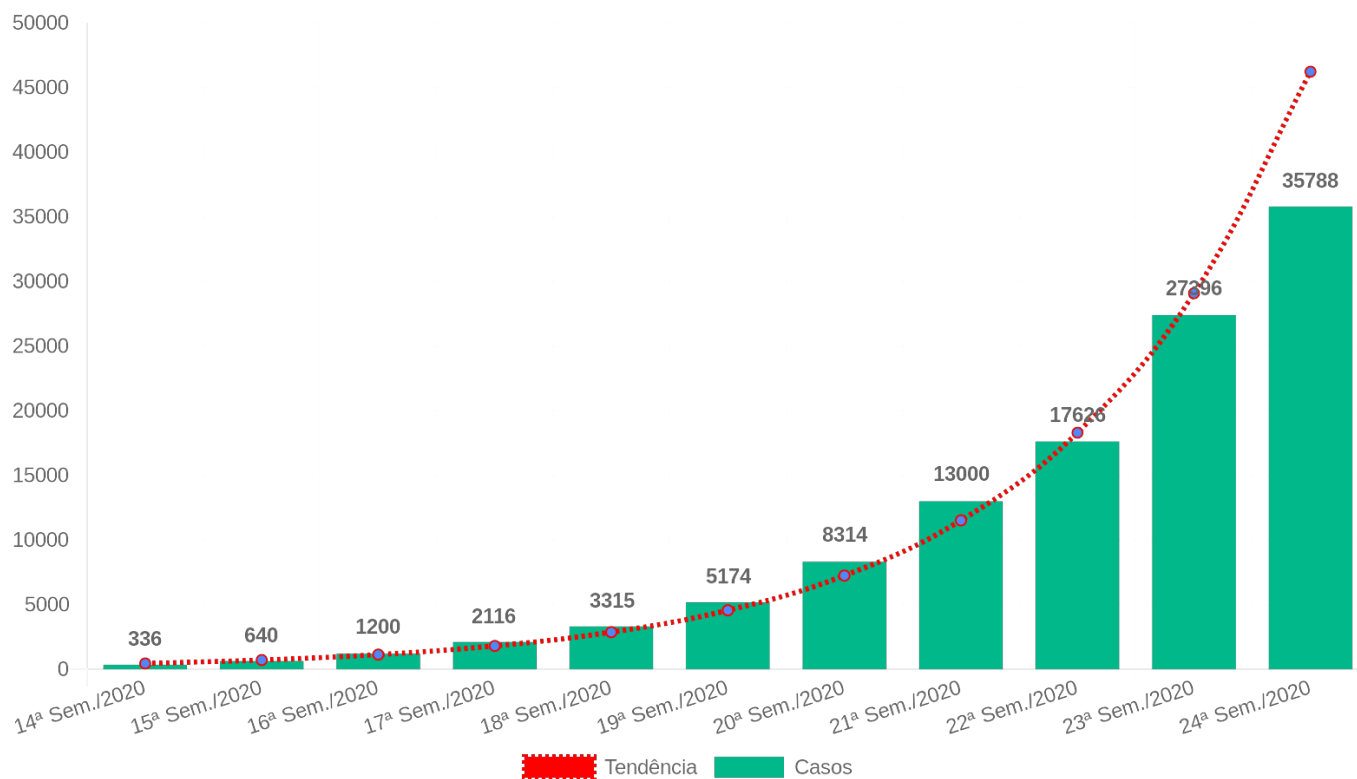

Na Figura 2, observa-se que da 14ª à 22ª semana epidemiológica houve um aumento do número de casos confirmados de COVID-19 na Bahia, com incremento de 3.769,04 % de casos nesse período.

Figura 2. Distribuição do acumulado de casos confirmados por Covid-19 por semana epidemiológica atual Bahia, 2020..**

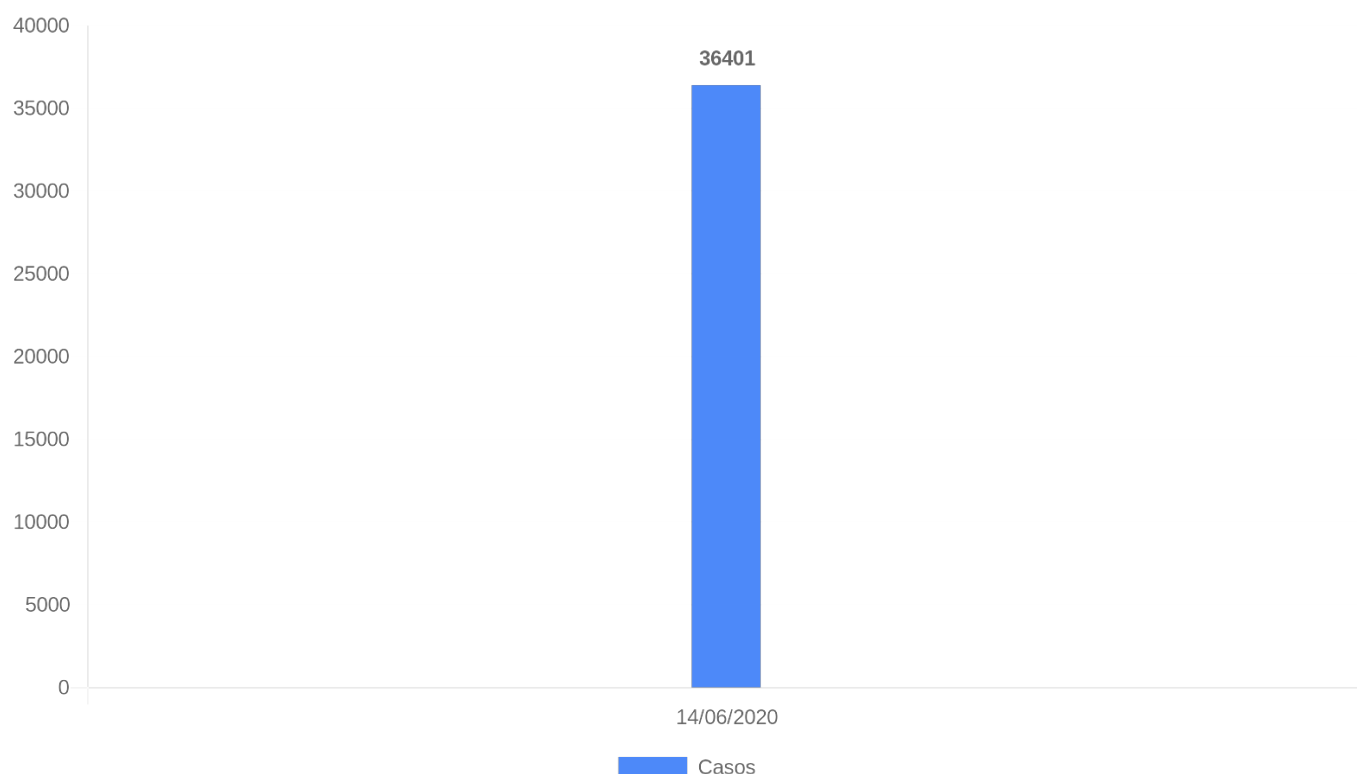

Até 14/06/2020, no Estado da Bahia, o coeficiente de incidência foi de 2.447,44/ 1.000.000 habitantes. Quanto ao sexo dos casos confirmados, 52,76% foram do sexo feminino, 46,12% foram do sexo masculino e 1,12% sem informação. A faixa etária mais acometida foi a de 30 a 39 anos, representando 27,12% do total. O coeficiente de incidência por 1.000.000 de habitantes foi maior na faixa etária de 80 anos e mais (4.966,71/1.000.000 habitantes), indicando que o risco de adoecer foi maior nesta faixa etária, seguida da faixa de 40 a 49 anos (4.352,64/1.000.000 habitantes). (Quadro 1). Ressalta-se que os coeficientes de incidência passaram a ser calculados por 1.000.000 de habitantes, conforme padronização recomendada pelo Ministério da Saúde, para possibilitar comparação com dados internacionais.

Quadro 1. Distribuição proporcional dos casos confirmados de COVID-19 e coeficiente de incidência (por 1.000.000 hab) por faixa etária. Bahia, 2020*.

| Faixa etária | Casos | % | Pop. | Coef Incid./1.000.000 |
|--------------|--------------|------------|-----------------|-----------------------|
| < 1 | 340 | 0,93 | 221448 | 1.535,35 |
| 1 a 4 | 345 | 0,95 | 902701 | 382,19 |
| 5 a 9 | 376 | 1,03 | 1260143 | 298,38 |
| 10 a 19 | 1308 | 3,59 | 2821346 | 463,61 |
| 20 a 29 | 5328 | 14,64 | 2781778 | 1.915,32 |
| 30 a 39 | 9873 | 27,12 | 2294120 | 4.303,61 |
| 40 a 49 | 7787 | 21,39 | 1789028 | 4.352,64 |
| 50 a 59 | 4837 | 13,29 | 1266810 | 3.818,25 |
| 60 a 69 | 2684 | 7,37 | 819344 | 3.275,79 |
| 70 a 79 | 1596 | 4,38 | 465073 | 3.431,72 |
| 80 e+ | 1248 | 3,43 | 251273 | 4.966,71 |
| ignorado | 679 | 1,87 | 0 | 0,00 |
| Total | 36401 | 100 | 14873064 | 2.447,44 |

Os casos confirmados ocorreram em 357 municípios do Estado, com maior proporção em Salvador (54,97 %). Destaca-se que há 161 casos confirmados de outros estados que foram atendidos na Bahia. Os municípios com os maiores coeficientes de incidência por 1.000.000 habitantes foram Itajuípe (9.516,37), Ipiaú (8.872,32), São José da Vitória (8.485,06), Uruçuca (8.236,27) e Salvador (8.236,27) (Quadro 2).

Quadro 2. Número de casos confirmados, proporção e coeficiente de incidência de Covid-19 por município de residência. Bahia, 2020*.

| Nº | Município | Confirmados | | | Total confirmados | Aguardando validação dos municípios | % | População | Coef. de incidência/ 1.000.000 hab | Nº de dias após o último caso confirmado |
|----|-------------------|--------------|------------------------|--------------|-------------------|-------------------------------------|------|-----------|------------------------------------|--|
| | | Laboratorial | Clinico Epidemiológico | Teste Rápido | | | | | | |
| 1 | ABAÍRA | 2 | 2 | 0 | 4 | 0 | 0,01 | 8739 | 457,72 | 30 |
| 2 | ACAJUTIBA | 3 | 0 | 2 | 5 | 0 | 0,01 | 15159 | 329,84 | 6 |
| 3 | ADUSTINA | 2 | 0 | 3 | 5 | 0 | 0,01 | 17040 | 293,43 | 0 |
| 4 | ÁGUA FRIA | 11 | 4 | 1 | 16 | 0 | 0,04 | 16970 | 942,84 | 0 |
| 5 | AIQUARA | 4 | 0 | 5 | 9 | 0 | 0,02 | 4446 | 2.024,29 | 5 |
| 6 | ALAGOINHAS | 151 | 1 | 45 | 197 | 0 | 0,55 | 151596 | 1.299,51 | 0 |
| 7 | ALCOBAÇA | 2 | 0 | 4 | 6 | 0 | 0,02 | 22470 | 267,02 | 3 |
| 8 | ALMADINA | 2 | 0 | 3 | 5 | 0 | 0,01 | 5464 | 915,08 | 3 |
| 9 | AMARGOSA | 15 | 1 | 2 | 18 | 0 | 0,05 | 37241 | 483,34 | 0 |
| 10 | AMÉLIA RODRIGUES | 29 | 0 | 12 | 41 | 0 | 0,11 | 25102 | 1.633,34 | 0 |
| 11 | ANAGÉ | 1 | 0 | 1 | 2 | 0 | 0,01 | 22005 | 90,89 | 22 |
| 12 | ANDARAÍ | 1 | 0 | 1 | 2 | 0 | 0,01 | 13143 | 152,17 | 12 |
| 13 | ANDORINHA | 1 | 0 | 1 | 2 | 0 | 0,01 | 14595 | 137,03 | 0 |
| 14 | ANGICAL | 1 | 0 | 0 | 1 | 0 | 0,00 | 13977 | 71,55 | 6 |
| 15 | ANGUERA | 23 | 0 | 0 | 23 | 0 | 0,06 | 11221 | 2.049,73 | 8 |
| 16 | ANTAS | 0 | 0 | 2 | 2 | 0 | 0,01 | 19291 | 103,68 | 9 |
| 17 | ANTÔNIO CARDOSO | 1 | 0 | 4 | 5 | 0 | 0,01 | 11683 | 427,97 | 4 |
| 18 | ANTÔNIO GONÇALVES | 0 | 0 | 2 | 2 | 0 | 0,01 | 11798 | 169,52 | 0 |
| 19 | APORÁ | 6 | 1 | 24 | 31 | 0 | 0,09 | 17731 | 1.748,35 | 0 |
| 20 | APUAREMA | 1 | 0 | 0 | 1 | 0 | 0,00 | 7330 | 136,43 | 24 |
| 21 | ARAÇAS | 1 | 0 | 1 | 2 | 0 | 0,01 | 12177 | 164,24 | 14 |
| 22 | ARACATU | 6 | 0 | 6 | 12 | 0 | 0,03 | 13135 | 913,59 | 3 |
| 23 | ARACI | 40 | 0 | 46 | 86 | 1 | 0,24 | 54379 | 1.581,49 | 0 |
| 24 | ARAMARI | 1 | 0 | 2 | 3 | 0 | 0,01 | 11397 | 263,23 | 5 |
| 25 | ARATACA | 2 | 0 | 0 | 2 | 0 | 0,01 | 11019 | 181,50 | 30 |
| 26 | ARATUIPE | 1 | 0 | 0 | 1 | 0 | 0,00 | 8825 | 113,31 | 16 |

| | | | | | | | | | | |
|----|-------------------------|-----|----|-----|-----|---|------|--------|----------|----|
| 27 | AURELINO LEAL | 7 | 0 | 25 | 32 | 0 | 0,09 | 11531 | 2.775,13 | 0 |
| 28 | BAIANÓPOLIS | 1 | 0 | 0 | 1 | 0 | 0,00 | 13877 | 72,06 | 19 |
| 29 | BANZAE | 2 | 6 | 4 | 12 | 0 | 0,03 | 13229 | 907,10 | 7 |
| 30 | BARRA | 3 | 0 | 4 | 7 | 0 | 0,02 | 53578 | 130,65 | 4 |
| 31 | BARRA DA ESTIVA | 0 | 0 | 1 | 1 | 0 | 0,00 | 20598 | 48,55 | 7 |
| 32 | BARRA DO CHOÇA | 6 | 0 | 8 | 14 | 0 | 0,04 | 31603 | 443,00 | 9 |
| 33 | BARRA DO MENDES | 0 | 0 | 2 | 2 | 0 | 0,01 | 13865 | 144,25 | 6 |
| 34 | BARRA DO ROCHA | 3 | 0 | 2 | 5 | 0 | 0,01 | 5714 | 875,04 | 9 |
| 35 | BARREIRAS | 109 | 0 | 47 | 156 | 0 | 0,43 | 155439 | 1.003,61 | 0 |
| 36 | BARRO PRETO | 5 | 0 | 3 | 8 | 2 | 0,02 | 5591 | 1.430,87 | 3 |
| 37 | BARROCAS | 15 | 1 | 15 | 31 | 0 | 0,09 | 15978 | 1.940,17 | 3 |
| 38 | BELMONTE | 14 | 0 | 19 | 33 | 0 | 0,09 | 23328 | 1.414,61 | 2 |
| 39 | BELO CAMPO | 1 | 0 | 0 | 1 | 0 | 0,00 | 17211 | 58,10 | 0 |
| 40 | BIRITINGA | 1 | 0 | 0 | 1 | 0 | 0,00 | 15979 | 62,58 | 0 |
| 41 | BOA NOVA | 1 | 0 | 1 | 2 | 0 | 0,01 | 12633 | 158,32 | 0 |
| 42 | BOA VISTA DO TUPIM | 2 | 0 | 1 | 3 | 0 | 0,01 | 18576 | 161,50 | 16 |
| 43 | BOM JESUS DA LAPA | 15 | 1 | 19 | 35 | 0 | 0,10 | 69148 | 506,16 | 0 |
| 44 | BONINAL | 0 | 0 | 1 | 1 | 0 | 0,00 | 14368 | 69,60 | 8 |
| 45 | BOQUIRA | 6 | 0 | 4 | 10 | 0 | 0,03 | 21508 | 464,94 | 3 |
| 46 | BREJÕES | 0 | 0 | 8 | 8 | 0 | 0,02 | 14295 | 559,64 | 1 |
| 47 | BRUMADO | 56 | 5 | 20 | 81 | 0 | 0,22 | 67195 | 1.205,45 | 1 |
| 48 | BUERAREMA | 33 | 0 | 10 | 43 | 0 | 0,12 | 18349 | 2.343,45 | 0 |
| 49 | BURITIRAMA | 7 | 0 | 5 | 12 | 0 | 0,03 | 21174 | 566,73 | 3 |
| 50 | CAATIBA | 0 | 0 | 7 | 7 | 1 | 0,02 | 6758 | 1.035,81 | 0 |
| 51 | CABACEIRAS DO PARAGUAÇU | 3 | 0 | 0 | 3 | 0 | 0,01 | 18807 | 159,52 | 7 |
| 52 | CACHOEIRA | 14 | 0 | 4 | 18 | 0 | 0,05 | 33470 | 537,80 | 3 |
| 53 | CAÉM | 2 | 0 | 3 | 5 | 0 | 0,01 | 9213 | 542,71 | 9 |
| 54 | CAETANOS | 2 | 0 | 0 | 2 | 0 | 0,01 | 14542 | 137,53 | 30 |
| 55 | CAETITÉ | 3 | 0 | 13 | 16 | 0 | 0,04 | 50975 | 313,88 | 3 |
| 56 | CAIRU | 16 | 0 | 12 | 28 | 0 | 0,08 | 18176 | 1.540,49 | 2 |
| 57 | CALDEIRÃO GRANDE | 3 | 0 | 3 | 6 | 0 | 0,02 | 13327 | 450,21 | 3 |
| 58 | CAMAÇAN | 34 | 13 | 113 | 160 | 1 | 0,44 | 31988 | 5.001,88 | 0 |
| 59 | CAMAÇARI | 301 | 47 | 206 | 554 | 4 | 1,53 | 299132 | 1.852,03 | 0 |
| 60 | CAMAMU | 10 | 0 | 4 | 14 | 0 | 0,04 | 35316 | 396,42 | 1 |
| 61 | CAMPO ALEGRE DE LOURDES | 7 | 0 | 20 | 27 | 0 | 0,07 | 28798 | 937,57 | 3 |
| 62 | CAMPO FORMOSO | 8 | 0 | 5 | 13 | 1 | 0,04 | 71206 | 182,57 | 0 |
| 63 | CANARANA | 6 | 0 | 10 | 16 | 0 | 0,04 | 26176 | 611,25 | 3 |
| 64 | CANAVIEIRAS | 25 | 3 | 1 | 29 | 0 | 0,08 | 31099 | 932,51 | 9 |
| 65 | CANDEAL | 6 | 0 | 1 | 7 | 0 | 0,02 | 8258 | 847,66 | 2 |
| 66 | CANDEIAS | 176 | 29 | 181 | 386 | 1 | 1,07 | 87076 | 4.432,91 | 0 |
| 67 | CANDIBA | 0 | 0 | 4 | 4 | 0 | 0,01 | 14319 | 279,35 | 9 |
| 68 | CÂNDIDO SALES | 6 | 11 | 25 | 42 | 0 | 0,12 | 25189 | 1.667,39 | 0 |
| 69 | CANSANÇÃO | 7 | 0 | 15 | 22 | 0 | 0,06 | 34834 | 631,57 | 1 |
| 70 | CANUDOS | 0 | 0 | 13 | 13 | 0 | 0,04 | 16668 | 779,94 | 3 |
| 71 | CAPELA DO ALTO ALEGRE | 2 | 0 | 0 | 2 | 0 | 0,01 | 11637 | 171,87 | 24 |
| 72 | CAPIM GROSSO | 6 | 1 | 24 | 31 | 0 | 0,09 | 30662 | 1.011,02 | 2 |
| 73 | CARAÍBAS | 1 | 0 | 2 | 3 | 0 | 0,01 | 8951 | 335,16 | 13 |
| 74 | CARAVELAS | 1 | 0 | 3 | 4 | 0 | 0,01 | 22016 | 181,69 | 0 |
| 75 | CARDEAL DA SILVA | 7 | 0 | 0 | 7 | 0 | 0,02 | 9295 | 753,09 | 5 |
| 76 | CARINHANHA | 0 | 0 | 1 | 1 | 0 | 0,00 | 29018 | 34,46 | 8 |
| 77 | CASA NOVA | 2 | 0 | 35 | 37 | 1 | 0,10 | 71969 | 514,11 | 0 |
| 78 | CASTRO ALVES | 4 | 3 | 26 | 33 | 0 | 0,09 | 26264 | 1.256,47 | 0 |
| 79 | CATOLÂNDIA | 1 | 0 | 0 | 1 | 0 | 0,00 | 3577 | 279,56 | 1 |
| 80 | CATU | 39 | 1 | 67 | 107 | 0 | 0,30 | 54704 | 1.955,98 | 0 |
| 81 | CHORROCHÓ | 0 | 0 | 2 | 2 | 0 | 0,01 | 11177 | 178,94 | 6 |
| 82 | CÍCERO DANTAS | 2 | 0 | 2 | 4 | 0 | 0,01 | 32515 | 123,02 | 2 |
| 83 | CIPO | 1 | 0 | 2 | 3 | 0 | 0,01 | 17300 | 173,41 | 3 |
| 84 | COARACI | 31 | 0 | 8 | 39 | 0 | 0,11 | 16993 | 2.295,06 | 9 |
| 85 | COCOS | 7 | 0 | 0 | 7 | 0 | 0,02 | 18777 | 372,80 | 17 |
| 86 | CONCEIÇÃO DA FEIRA | 17 | 0 | 14 | 31 | 0 | 0,09 | 22581 | 1.372,84 | 3 |

| | | | | | | | | | | |
|-----|-----------------------|-----|-----|-----|------|----|------|--------|----------|----|
| 87 | CONCEIÇÃO DO ALMEIDA | 5 | 0 | 5 | 10 | 0 | 0,03 | 17247 | 579,81 | 3 |
| 88 | CONCEIÇÃO DO COITÉ | 15 | 1 | 51 | 67 | 0 | 0,19 | 66612 | 1.005,82 | 0 |
| 89 | CONCEIÇÃO DO JACUIPE | 41 | 0 | 1 | 42 | 0 | 0,12 | 33153 | 1.266,85 | 0 |
| 90 | CONDE | 11 | 0 | 4 | 15 | 0 | 0,04 | 25837 | 580,56 | 0 |
| 91 | CONDEUBA | 10 | 0 | 5 | 15 | 0 | 0,04 | 17247 | 869,72 | 0 |
| 92 | CORAÇÃO DE MARIA | 12 | 0 | 2 | 14 | 0 | 0,04 | 22605 | 619,33 | 0 |
| 93 | CORDEIROS | 0 | 0 | 1 | 1 | 0 | 0,00 | 8614 | 116,09 | 3 |
| 94 | CORONEL JOÃO SÁ | 1 | 0 | 9 | 10 | 0 | 0,03 | 15895 | 629,13 | 12 |
| 95 | CORRENTINA | 1 | 1 | 5 | 7 | 0 | 0,02 | 32137 | 217,82 | 6 |
| 96 | CRAVOLÂNDIA | 3 | 0 | 1 | 4 | 0 | 0,01 | 5349 | 747,80 | 0 |
| 97 | CRISÓPOLIS | 2 | 2 | 1 | 5 | 0 | 0,01 | 21103 | 236,93 | 3 |
| 98 | CRISTÓPOLIS | 4 | 1 | 1 | 6 | 0 | 0,02 | 13910 | 431,34 | 9 |
| 99 | CRUZ DAS ALMAS | 46 | 0 | 5 | 51 | 0 | 0,14 | 63239 | 806,46 | 0 |
| 100 | CURAÇA | 14 | 0 | 36 | 50 | 0 | 0,14 | 34700 | 1.440,92 | 0 |
| 101 | DÁRIO MEIRA | 6 | 0 | 11 | 17 | 0 | 0,05 | 10710 | 1.587,30 | 0 |
| 102 | DIAS DÁVILA | 91 | 12 | 47 | 150 | 1 | 0,42 | 81089 | 1.849,82 | 0 |
| 103 | DOM BASÍLIO | 2 | 0 | 1 | 3 | 0 | 0,01 | 12199 | 245,92 | 12 |
| 104 | DOM MACEDO COSTA | 0 | 0 | 2 | 2 | 0 | 0,01 | 4058 | 492,85 | 3 |
| 105 | ENCRUZILHADA | 3 | 0 | 40 | 43 | 0 | 0,12 | 17006 | 2.528,52 | 2 |
| 106 | ENTRE RIOS | 17 | 19 | 12 | 48 | 0 | 0,13 | 41780 | 1.148,88 | 1 |
| 107 | ÉRICO CARDOSO | 1 | 0 | 0 | 1 | 0 | 0,00 | 10610 | 94,25 | 3 |
| 108 | ESPLANADA | 5 | 0 | 1 | 6 | 0 | 0,02 | 37237 | 161,13 | 0 |
| 109 | EUCLIDES DA CUNHA | 4 | 0 | 5 | 9 | 0 | 0,02 | 60585 | 148,55 | 4 |
| 110 | EUNÁPOLIS | 82 | 54 | 161 | 297 | 3 | 0,82 | 113380 | 2.619,51 | 0 |
| 111 | FÁTIMA | 1 | 0 | 1 | 2 | 0 | 0,01 | 17890 | 111,79 | 12 |
| 112 | FEIRA DE SANTANA | 940 | 1 | 65 | 1006 | 15 | 2,78 | 614872 | 1.636,11 | 0 |
| 113 | FILADÉLFIA | 2 | 0 | 10 | 12 | 0 | 0,03 | 16377 | 732,73 | 1 |
| 114 | FIRMINO ALVES | 0 | 0 | 1 | 1 | 0 | 0,00 | 5617 | 178,03 | 11 |
| 115 | FLORESTA AZUL | 4 | 0 | 12 | 16 | 0 | 0,04 | 10629 | 1.505,32 | 3 |
| 116 | FORMOSA DO RIO PRETO | 5 | 0 | 2 | 7 | 0 | 0,02 | 25591 | 273,53 | 8 |
| 117 | GANDU | 93 | 1 | 88 | 182 | 35 | 0,50 | 32403 | 5.616,76 | 0 |
| 118 | GENTIO DO OURO | 0 | 0 | 2 | 2 | 0 | 0,01 | 11233 | 178,05 | 3 |
| 119 | GLÓRIA | 2 | 0 | 3 | 5 | 0 | 0,01 | 15221 | 328,49 | 9 |
| 120 | GONGOGI | 12 | 0 | 4 | 16 | 0 | 0,04 | 7128 | 2.244,67 | 3 |
| 121 | GOVERNADOR MANGABEIRA | 8 | 0 | 0 | 8 | 0 | 0,02 | 20722 | 386,06 | 3 |
| 122 | GUAJERU | 0 | 0 | 2 | 2 | 0 | 0,01 | 6937 | 288,31 | 6 |
| 123 | GUANAMBI | 9 | 0 | 58 | 67 | 0 | 0,19 | 84481 | 793,08 | 0 |
| 124 | GUARATINGA | 7 | 0 | 0 | 7 | 0 | 0,02 | 20843 | 335,84 | 2 |
| 125 | IAÇU | 22 | 0 | 11 | 33 | 0 | 0,09 | 24305 | 1.357,75 | 2 |
| 126 | IBICARAÍ | 15 | 0 | 30 | 45 | 0 | 0,12 | 21689 | 2.074,78 | 0 |
| 127 | IBICUI | 2 | 0 | 8 | 10 | 0 | 0,03 | 16198 | 617,36 | 4 |
| 128 | IBIPEBA | 0 | 0 | 5 | 5 | 0 | 0,01 | 18211 | 274,56 | 13 |
| 129 | IBIPITANGA | 0 | 0 | 5 | 5 | 0 | 0,01 | 14902 | 335,53 | 7 |
| 130 | IBIRAPITANGA | 14 | 1 | 3 | 18 | 0 | 0,05 | 23375 | 770,05 | 4 |
| 131 | IBIRAPUÁ | 7 | 0 | 28 | 35 | 0 | 0,10 | 8637 | 4.052,33 | 2 |
| 132 | IBIRATAIA | 24 | 0 | 13 | 37 | 1 | 0,10 | 15312 | 2.416,41 | 0 |
| 133 | IBITIARA | 3 | 1 | 2 | 6 | 0 | 0,02 | 16339 | 367,22 | 2 |
| 134 | IBOTIRAMA | 4 | 0 | 0 | 4 | 0 | 0,01 | 26927 | 148,55 | 1 |
| 135 | IGRAPIÚNA | 2 | 3 | 2 | 7 | 0 | 0,02 | 13226 | 529,26 | 8 |
| 136 | IGUAÍ | 1 | 0 | 25 | 26 | 2 | 0,07 | 26916 | 965,97 | 0 |
| 137 | ILHÉUS | 724 | 29 | 110 | 863 | 2 | 2,39 | 162327 | 5.316,43 | 0 |
| 138 | INHAMBUPE | 2 | 0 | 3 | 5 | 0 | 0,01 | 39926 | 125,23 | 1 |
| 139 | IPECAETÁ | 2 | 0 | 1 | 3 | 0 | 0,01 | 14487 | 207,08 | 10 |
| 140 | IPIAÚ | 183 | 110 | 114 | 407 | 0 | 1,13 | 45873 | 8.872,32 | 0 |
| 141 | IPIRÁ | 24 | 0 | 2 | 26 | 4 | 0,07 | 59595 | 436,28 | 0 |
| 142 | IRAMAIA | 2 | 0 | 0 | 2 | 0 | 0,01 | 8537 | 234,27 | 4 |
| 143 | IRARÁ | 10 | 0 | 1 | 11 | 0 | 0,03 | 29034 | 378,87 | 0 |
| 144 | IRECÊ | 7 | 1 | 28 | 36 | 1 | 0,10 | 72967 | 493,37 | 0 |
| 145 | ITABELA | 11 | 9 | 6 | 26 | 0 | 0,07 | 30584 | 850,12 | 3 |
| 146 | ITABERABA | 33 | 1 | 38 | 72 | 0 | 0,20 | 64489 | 1.116,47 | 0 |
| 147 | ITABUNA | 969 | 53 | 408 | 1430 | 43 | 3,96 | 213223 | 6.706,59 | 0 |
| 148 | ITACARÉ | 61 | 0 | 1 | 62 | 0 | 0,17 | 28296 | 2.191,12 | 2 |
| 149 | ITAETÉ | 0 | 0 | 43 | 43 | 0 | 0,12 | 16056 | 2.678,13 | 3 |
| 150 | ITAGI | 3 | 0 | 6 | 9 | 0 | 0,02 | 12351 | 728,69 | 9 |

| | | | | | | | | | | |
|-----|-----------------------------------|-----|----|-----|-----|---|------|--------|----------|----|
| 151 | ITAGIBÁ | 17 | 0 | 14 | 31 | 0 | 0,09 | 14579 | 2.126,35 | 3 |
| 152 | ITAJUIPE | 91 | 14 | 90 | 195 | 3 | 0,54 | 20491 | 9.516,37 | 0 |
| 153 | ITAMARAJU | 19 | 15 | 201 | 235 | 1 | 0,65 | 64486 | 3.644,20 | 2 |
| 154 | ITAMBÉ | 1 | 0 | 0 | 1 | 0 | 0,00 | 23049 | 43,39 | 0 |
| 155 | ITANAGRA | 5 | 0 | 3 | 8 | 0 | 0,02 | 6441 | 1.242,04 | 4 |
| 156 | ITANHÉM | 3 | 10 | 4 | 17 | 0 | 0,05 | 19405 | 876,06 | 3 |
| 157 | ITAPARICA | 27 | 0 | 19 | 46 | 0 | 0,13 | 22228 | 2.069,46 | 0 |
| 158 | ITAPÉ | 8 | 6 | 0 | 14 | 0 | 0,04 | 8761 | 1.597,99 | 0 |
| 159 | ITAPEBI | 15 | 0 | 0 | 15 | 0 | 0,04 | 10259 | 1.462,13 | 0 |
| 160 | ITAPETINGA | 31 | 0 | 3 | 34 | 0 | 0,09 | 76147 | 446,50 | 0 |
| 161 | ITAPICURU | 5 | 0 | 44 | 49 | 0 | 0,14 | 35576 | 1.377,33 | 1 |
| 162 | ITAPITANGA | 6 | 0 | 5 | 11 | 0 | 0,03 | 10313 | 1.066,61 | 0 |
| 163 | ITARANTIM | 3 | 0 | 11 | 14 | 0 | 0,04 | 19747 | 708,97 | 0 |
| 164 | ITATIM | 10 | 5 | 11 | 26 | 0 | 0,07 | 14487 | 1.794,71 | 0 |
| 165 | ITIRUÇU | 0 | 0 | 1 | 1 | 0 | 0,00 | 12576 | 79,52 | 4 |
| 166 | ITIÚBA | 1 | 0 | 5 | 6 | 0 | 0,02 | 36089 | 166,26 | 9 |
| 167 | ITORORÓ | 5 | 1 | 5 | 11 | 0 | 0,03 | 20382 | 539,69 | 0 |
| 168 | ITUAÇU | 1 | 0 | 0 | 1 | 0 | 0,00 | 18962 | 52,74 | 13 |
| 169 | ITUBERÁ | 5 | 1 | 2 | 8 | 0 | 0,02 | 28602 | 279,70 | 5 |
| 170 | IUIÚ | 1 | 0 | 0 | 1 | 0 | 0,00 | 10994 | 90,96 | 8 |
| 171 | JABORANDI | 0 | 0 | 1 | 1 | 0 | 0,00 | 8385 | 119,26 | 22 |
| 172 | JACARACI | 1 | 0 | 1 | 2 | 0 | 0,01 | 14842 | 134,75 | 7 |
| 173 | JACOBINA | 12 | 1 | 48 | 61 | 0 | 0,17 | 80518 | 757,59 | 0 |
| 174 | JAGUAQUARA | 21 | 0 | 34 | 55 | 0 | 0,15 | 54423 | 1.010,60 | 3 |
| 175 | JAGUARARI | 4 | 10 | 35 | 49 | 0 | 0,14 | 33570 | 1.459,64 | 0 |
| 176 | JAGUIPE | 1 | 0 | 13 | 14 | 0 | 0,04 | 18788 | 745,16 | 1 |
| 177 | JANDAÍRA | 2 | 1 | 2 | 5 | 0 | 0,01 | 10709 | 466,90 | 4 |
| 178 | JEQUIÉ | 275 | 2 | 328 | 605 | 0 | 1,67 | 155966 | 3.879,05 | 0 |
| 179 | JEREMOABO | 2 | 0 | 1 | 3 | 0 | 0,01 | 40463 | 74,14 | 3 |
| 180 | JQUIRIÇÁ | 1 | 0 | 0 | 1 | 0 | 0,00 | 14537 | 68,79 | 21 |
| 181 | JITAÚNA | 7 | 0 | 9 | 16 | 0 | 0,04 | 11166 | 1.432,92 | 4 |
| 182 | JOÃO DOURADO | 1 | 0 | 52 | 53 | 0 | 0,15 | 25188 | 2.104,18 | 0 |
| 183 | JUAZEIRO | 51 | 0 | 118 | 169 | 4 | 0,47 | 216707 | 779,85 | 0 |
| 184 | JUSSARI | 1 | 0 | 4 | 5 | 0 | 0,01 | 5833 | 857,19 | 7 |
| 185 | JUSSIAPE | 1 | 0 | 1 | 2 | 0 | 0,01 | 6186 | 323,31 | 5 |
| 186 | LAFAIETE COUTINHO | 4 | 0 | 3 | 7 | 0 | 0,02 | 3724 | 1.879,70 | 6 |
| 187 | LAJE | 4 | 3 | 4 | 11 | 0 | 0,03 | 23840 | 461,41 | 1 |
| 188 | LAJEDÃO | 3 | 0 | 0 | 3 | 0 | 0,01 | 3955 | 758,53 | 3 |
| 189 | LAJEDO DO TABOCAL | 6 | 0 | 0 | 6 | 0 | 0,02 | 8562 | 700,77 | 30 |
| 190 | LAMARÃO | 6 | 3 | 6 | 15 | 0 | 0,04 | 8307 | 1.805,71 | 3 |
| 191 | LAPÃO | 2 | 1 | 6 | 9 | 0 | 0,02 | 27223 | 330,60 | 0 |
| 192 | LAURO DE FREITAS | 661 | 3 | 155 | 819 | 7 | 2,27 | 198440 | 4.127,19 | 0 |
| 193 | LICÍNIO DE ALMEIDA | 1 | 0 | 7 | 8 | 0 | 0,02 | 12388 | 645,79 | 9 |
| 194 | LIVRAMENTO DE NOSSA SENHORA | 8 | 0 | 4 | 12 | 0 | 0,03 | 45732 | 262,40 | 4 |
| 195 | LUÍS EDUARDO MAGALHÃES | 53 | 0 | 30 | 83 | 0 | 0,23 | 87519 | 948,37 | 0 |
| 196 | MACARANI | 3 | 0 | 0 | 3 | 0 | 0,01 | 18755 | 159,96 | 9 |
| 197 | MACAÚBAS | 1 | 0 | 2 | 3 | 0 | 0,01 | 49826 | 60,21 | 3 |
| 198 | MADRE DE DEUS | 52 | 1 | 11 | 64 | 1 | 0,18 | 21093 | 3.034,18 | 0 |
| 199 | MAETINGA | 0 | 0 | 1 | 1 | 0 | 0,00 | 3161 | 316,36 | 9 |
| 200 | MAIQUINIQUE | 0 | 0 | 7 | 7 | 0 | 0,02 | 10112 | 692,25 | 12 |
| 201 | MAIRI | 4 | 0 | 11 | 15 | 0 | 0,04 | 18676 | 803,17 | 1 |
| 202 | MALHADA | 0 | 0 | 1 | 1 | 0 | 0,00 | 16845 | 59,36 | 7 |
| 203 | MALHADA DE PEDRAS | 1 | 0 | 0 | 1 | 0 | 0,00 | 8393 | 119,15 | 13 |
| 204 | MANOEL VITORINO | 8 | 0 | 9 | 17 | 0 | 0,05 | 13240 | 1.283,99 | 1 |
| 205 | MANSIDÃO | 2 | 0 | 24 | 26 | 0 | 0,07 | 13643 | 1.905,74 | 3 |
| 206 | MARACÁS | 8 | 0 | 4 | 12 | 0 | 0,03 | 20834 | 575,98 | 7 |
| 207 | MARAGOGIPE | 44 | 0 | 0 | 44 | 0 | 0,12 | 44677 | 984,85 | 0 |
| 208 | MARAU | 10 | 2 | 2 | 14 | 0 | 0,04 | 20570 | 680,60 | 3 |
| 209 | MARCIONÍLIO SOUZA | 5 | 0 | 2 | 7 | 0 | 0,02 | 10406 | 672,69 | 3 |
| 210 | MASCOTE | 2 | 1 | 1 | 4 | 0 | 0,01 | 13822 | 289,39 | 3 |
| 211 | MATA DE SÃO JOÃO | 65 | 5 | 8 | 78 | 0 | 0,22 | 46583 | 1.674,43 | 0 |
| 212 | MEDEIROS NETO | 3 | 4 | 8 | 15 | 1 | 0,04 | 22688 | 661,14 | 0 |
| 213 | MIGUEL CALMON | 4 | 0 | 1 | 5 | 0 | 0,01 | 26023 | 192,14 | 6 |
| 214 | MILAGRES | 18 | 0 | 19 | 37 | 0 | 0,10 | 10950 | 3.379,00 | 0 |

| | | | | | | | | | | |
|-----|---------------------------|-----|----|----|-----|---|------|--------|----------|----|
| 215 | MIRANGABA | 0 | 0 | 5 | 5 | 0 | 0,01 | 18338 | 272,66 | 3 |
| 216 | MIRANTE | 5 | 0 | 2 | 7 | 0 | 0,02 | 8641 | 810,09 | 1 |
| 217 | MONTE SANTO | 18 | 0 | 7 | 25 | 0 | 0,07 | 49418 | 505,89 | 0 |
| 218 | MORPARÁ | 7 | 0 | 1 | 8 | 0 | 0,02 | 8519 | 939,08 | 30 |
| 219 | MORRO DO CHAPÉU | 3 | 0 | 4 | 7 | 0 | 0,02 | 35413 | 197,67 | 1 |
| 220 | MORTUGABA | 1 | 2 | 0 | 3 | 0 | 0,01 | 12042 | 249,13 | 2 |
| 221 | MUCUGÊ | 1 | 3 | 0 | 4 | 0 | 0,01 | 9062 | 441,40 | 30 |
| 222 | MUCURI | 14 | 6 | 64 | 84 | 0 | 0,23 | 41748 | 2.012,07 | 0 |
| 223 | MULUNGU DO MORRO | 1 | 0 | 3 | 4 | 0 | 0,01 | 10889 | 367,34 | 8 |
| 224 | MUNDO NOVO | 2 | 0 | 0 | 2 | 0 | 0,01 | 26776 | 74,69 | 3 |
| 225 | MUNIZ FERREIRA | 3 | 0 | 2 | 5 | 0 | 0,01 | 7422 | 673,67 | 3 |
| 226 | MUQUÊM DE SÃO FRANCISCO | 1 | 0 | 1 | 2 | 0 | 0,01 | 11348 | 176,24 | 3 |
| 227 | MURITIBA | 21 | 0 | 8 | 29 | 0 | 0,08 | 29399 | 986,43 | 0 |
| 228 | MUTUIPE | 9 | 2 | 9 | 20 | 0 | 0,06 | 22221 | 900,05 | 0 |
| 229 | NAZARÉ | 8 | 0 | 1 | 9 | 0 | 0,02 | 28525 | 315,51 | 0 |
| 230 | NILO PEÇANHA | 3 | 0 | 1 | 4 | 0 | 0,01 | 13997 | 285,78 | 8 |
| 231 | NORDESTINA | 8 | 3 | 4 | 15 | 0 | 0,04 | 13130 | 1.142,42 | 2 |
| 232 | NOVA CANAÁ | 0 | 0 | 1 | 1 | 0 | 0,00 | 16462 | 60,75 | 7 |
| 233 | NOVA FÁTIMA | 4 | 0 | 0 | 4 | 0 | 0,01 | 7812 | 512,03 | 7 |
| 234 | NOVA IBIÁ | 1 | 0 | 1 | 2 | 0 | 0,01 | 6591 | 303,44 | 0 |
| 235 | NOVA REDENÇÃO | 0 | 0 | 0 | 0 | 1 | 0,00 | 9118 | 0,00 | 0 |
| 236 | NOVA SOURE | 2 | 1 | 26 | 29 | 3 | 0,08 | 26947 | 1.076,19 | 21 |
| 237 | NOVA VIÇOSA | 19 | 2 | 54 | 75 | 1 | 0,21 | 43376 | 1.729,07 | 0 |
| 238 | NOVO TRIUNFO | 0 | 0 | 3 | 3 | 0 | 0,01 | 15440 | 194,30 | 7 |
| 239 | OLINDINA | 1 | 0 | 5 | 6 | 0 | 0,02 | 28229 | 212,55 | 4 |
| 240 | OLIVEIRA DOS BREJINHOS | 12 | 0 | 19 | 31 | 0 | 0,09 | 21825 | 1.420,39 | 3 |
| 241 | OURIÇANGAS | 1 | 0 | 1 | 2 | 0 | 0,01 | 8564 | 233,54 | 11 |
| 242 | OUROLÂNDIA | 0 | 0 | 1 | 1 | 0 | 0,00 | 17451 | 57,30 | 15 |
| 243 | PALMAS DE MONTE ALTO | 1 | 0 | 16 | 17 | 0 | 0,05 | 21750 | 781,61 | 3 |
| 244 | PALMEIRAS | 1 | 0 | 1 | 2 | 0 | 0,01 | 9019 | 221,75 | 3 |
| 245 | PARAMIRIM | 3 | 1 | 1 | 5 | 0 | 0,01 | 21607 | 231,41 | 22 |
| 246 | PARATINGA | 1 | 0 | 0 | 1 | 0 | 0,00 | 32000 | 31,25 | 12 |
| 247 | PARIPIRANGA | 2 | 0 | 3 | 5 | 0 | 0,01 | 28989 | 172,48 | 2 |
| 248 | PAU BRASIL | 11 | 0 | 7 | 18 | 0 | 0,05 | 9831 | 1.830,94 | 0 |
| 249 | PAULO AFONSO | 53 | 2 | 30 | 85 | 0 | 0,24 | 117782 | 721,67 | 0 |
| 250 | PÉ DE SERRA | 1 | 0 | 2 | 3 | 0 | 0,01 | 13578 | 220,95 | 4 |
| 251 | PEDRO ALEXANDRE | 0 | 0 | 1 | 1 | 0 | 0,00 | 16667 | 60,00 | 15 |
| 252 | PIATÁ | 1 | 0 | 6 | 7 | 0 | 0,02 | 17123 | 408,81 | 0 |
| 253 | PILÃO ARCADEO | 6 | 0 | 40 | 46 | 0 | 0,13 | 35048 | 1.312,49 | 6 |
| 254 | PINDAÍ | 0 | 0 | 11 | 11 | 0 | 0,03 | 16260 | 676,51 | 4 |
| 255 | PINDOBAÇU | 0 | 0 | 6 | 6 | 0 | 0,02 | 20150 | 297,77 | 2 |
| 256 | PINTADAS | 1 | 0 | 3 | 4 | 0 | 0,01 | 10437 | 383,25 | 3 |
| 257 | PIRAÍ DO NORTE | 10 | 0 | 1 | 11 | 0 | 0,03 | 10023 | 1.097,48 | 4 |
| 258 | PIRIPÁ | 9 | 1 | 16 | 26 | 0 | 0,07 | 10707 | 2.428,32 | 0 |
| 259 | PIRITIBA | 1 | 1 | 1 | 3 | 0 | 0,01 | 24755 | 121,19 | 9 |
| 260 | PLANALTO | 1 | 0 | 16 | 17 | 0 | 0,05 | 26265 | 647,25 | 3 |
| 261 | POÇÕES | 9 | 0 | 19 | 28 | 0 | 0,08 | 46871 | 597,38 | 1 |
| 262 | POJUCA | 50 | 0 | 46 | 96 | 0 | 0,27 | 39519 | 2.429,21 | 0 |
| 263 | PONTO NOVO | 4 | 0 | 0 | 4 | 3 | 0,01 | 14914 | 268,20 | 6 |
| 264 | PORTO SEGURO | 159 | 0 | 74 | 233 | 1 | 0,64 | 148686 | 1.567,06 | 1 |
| 265 | POTIRAGUÁ | 2 | 0 | 21 | 23 | 0 | 0,06 | 7224 | 3.183,83 | 4 |
| 266 | PRADO | 23 | 11 | 1 | 35 | 0 | 0,10 | 28174 | 1.242,28 | 0 |
| 267 | PRESIDENTE DUTRA | 2 | 0 | 11 | 13 | 0 | 0,04 | 15142 | 858,54 | 0 |
| 268 | PRESIDENTE JÂNIO QUADROS | 1 | 0 | 0 | 1 | 0 | 0,00 | 12338 | 81,05 | 26 |
| 269 | PRESIDENTE TANCREDO NEVES | 4 | 0 | 2 | 6 | 0 | 0,02 | 27719 | 216,46 | 2 |
| 270 | QUEIMADAS | 17 | 0 | 4 | 21 | 0 | 0,06 | 25439 | 825,50 | 11 |
| 271 | QUIJINGUE | 0 | 0 | 2 | 2 | 0 | 0,01 | 27580 | 72,52 | 0 |
| 272 | QUIXABEIRA | 5 | 0 | 1 | 6 | 0 | 0,02 | 8972 | 668,75 | 9 |
| 273 | RAFAEL JAMBEIRO | 20 | 0 | 4 | 24 | 0 | 0,07 | 22621 | 1.060,96 | 1 |
| 274 | REMANSO | 14 | 0 | 12 | 26 | 0 | 0,07 | 41008 | 634,02 | 12 |

| | | | | | | | | | | |
|-----|------------------------|-------|-----|-----|-------|----|-------|---------|----------|----|
| 275 | RETIROLÂNDIA | 14 | 0 | 8 | 22 | 0 | 0,06 | 14396 | 1.528,20 | 0 |
| 276 | RIACHÃO DAS NEVES | 11 | 0 | 22 | 33 | 0 | 0,09 | 22339 | 1.477,24 | 0 |
| 277 | RIACHÃO DO JACUIPE | 9 | 0 | 8 | 17 | 0 | 0,05 | 33436 | 508,43 | 0 |
| 278 | RIACHO DE SANTANA | 3 | 0 | 11 | 14 | 0 | 0,04 | 35421 | 395,25 | 3 |
| 279 | RIBEIRA DO AMPARO | 1 | 0 | 3 | 4 | 0 | 0,01 | 14592 | 274,12 | 4 |
| 280 | RIBEIRA DO POMBAL | 27 | 4 | 1 | 32 | 1 | 0,09 | 53807 | 594,72 | 2 |
| 281 | RIBEIRÃO DO LARGO | 1 | 0 | 0 | 1 | 0 | 0,00 | 5812 | 172,06 | 12 |
| 282 | RIO DO ANTÔNIO | 1 | 0 | 3 | 4 | 0 | 0,01 | 15371 | 260,23 | 9 |
| 283 | RIO DO PIRES | 2 | 0 | 1 | 3 | 0 | 0,01 | 11655 | 257,40 | 22 |
| 284 | RIO REAL | 20 | 1 | 7 | 28 | 0 | 0,08 | 40732 | 687,42 | 0 |
| 285 | RODELAS | 2 | 0 | 4 | 6 | 0 | 0,02 | 9331 | 643,02 | 13 |
| 286 | RUY BARBOSA | 8 | 2 | 0 | 10 | 0 | 0,03 | 30814 | 324,53 | 0 |
| 287 | SALINAS DA MARGARIDA | 3 | 0 | 8 | 11 | 0 | 0,03 | 15667 | 702,11 | 0 |
| 288 | SALVADOR | 18366 | 606 | 888 | 19860 | 32 | 54,97 | 2872347 | 6.914,21 | 0 |
| 289 | SANTA BÁRBARA | 40 | 0 | 1 | 41 | 3 | 0,11 | 20791 | 1.972,01 | 0 |
| 290 | SANTA BRÍGIDA | 3 | 0 | 3 | 6 | 0 | 0,02 | 14213 | 422,15 | 1 |
| 291 | SANTA CRUZ CABRÁLIA | 40 | 0 | 23 | 63 | 0 | 0,17 | 27778 | 2.267,98 | 1 |
| 292 | SANTA CRUZ DA VITÓRIA | 3 | 0 | 5 | 8 | 2 | 0,02 | 6315 | 1.266,83 | 0 |
| 293 | SANTA INÊS | 4 | 0 | 1 | 5 | 0 | 0,01 | 10631 | 470,32 | 8 |
| 294 | SANTA LUZIA | 7 | 0 | 0 | 7 | 0 | 0,02 | 12597 | 555,69 | 5 |
| 295 | SANTA MARIA DA VITÓRIA | 2 | 0 | 0 | 2 | 0 | 0,01 | 39845 | 50,19 | 31 |
| 296 | SANTA RITA DE CÁSSIA | 2 | 1 | 6 | 9 | 0 | 0,02 | 28338 | 317,59 | 3 |
| 297 | SANTA TERESINHA | 3 | 1 | 7 | 11 | 0 | 0,03 | 10405 | 1.057,18 | 9 |
| 298 | SANTALUZ | 16 | 0 | 9 | 25 | 0 | 0,07 | 37348 | 669,38 | 1 |
| 299 | SANTANÓPOLIS | 14 | 0 | 0 | 14 | 0 | 0,04 | 8943 | 1.565,47 | 1 |
| 300 | SANTO AMARO | 46 | 0 | 8 | 54 | 0 | 0,15 | 60069 | 898,97 | 0 |
| 301 | SANTO ANTÔNIO DE JESUS | 90 | 1 | 40 | 131 | 0 | 0,36 | 101512 | 1.290,49 | 0 |
| 302 | SANTO ESTÊVÃO | 6 | 0 | 7 | 13 | 0 | 0,04 | 52850 | 245,98 | 4 |
| 303 | SÃO DESIDÉRIO | 13 | 0 | 26 | 39 | 0 | 0,11 | 33742 | 1.155,83 | 1 |
| 304 | SÃO DOMINGOS | 5 | 0 | 5 | 10 | 0 | 0,03 | 9058 | 1.104,00 | 2 |
| 305 | SÃO FELIPE | 2 | 0 | 0 | 2 | 0 | 0,01 | 21074 | 94,90 | 40 |
| 306 | SÃO FÉLIX | 3 | 0 | 4 | 7 | 0 | 0,02 | 14740 | 474,90 | 2 |
| 307 | SÃO FRANCISCO DO CONDE | 57 | 0 | 48 | 105 | 0 | 0,29 | 39802 | 2.638,06 | 2 |
| 308 | SÃO GABRIEL | 0 | 0 | 3 | 3 | 0 | 0,01 | 18793 | 159,63 | 6 |
| 309 | SÃO GONÇALO DOS CAMPOS | 16 | 0 | 11 | 27 | 0 | 0,07 | 37550 | 719,04 | 0 |
| 310 | SÃO JOSÉ DA VITÓRIA | 16 | 0 | 32 | 48 | 0 | 0,13 | 5657 | 8.485,06 | 1 |
| 311 | SÃO JOSÉ DO JACUIPE | 1 | 0 | 2 | 3 | 0 | 0,01 | 10462 | 286,75 | 4 |
| 312 | SÃO MIGUEL DAS MATAS | 1 | 1 | 0 | 2 | 0 | 0,01 | 11675 | 171,31 | 4 |
| 313 | SÃO SEBASTIÃO DO PASSÉ | 48 | 4 | 57 | 109 | 0 | 0,30 | 44300 | 2.460,50 | 2 |
| 314 | SAPEAÇU | 12 | 0 | 0 | 12 | 0 | 0,03 | 17398 | 689,73 | 2 |
| 315 | SÁTIRO DIAS | 10 | 0 | 1 | 11 | 0 | 0,03 | 17273 | 636,83 | 0 |
| 316 | SAUBARA | 20 | 3 | 8 | 31 | 0 | 0,09 | 12043 | 2.574,11 | 0 |
| 317 | SEABRA | 15 | 0 | 6 | 21 | 0 | 0,06 | 44091 | 476,29 | 8 |
| 318 | SENHOR DO BONFIM | 14 | 0 | 56 | 70 | 2 | 0,19 | 79015 | 885,91 | 1 |
| 319 | SENTO SÉ | 0 | 0 | 18 | 18 | 0 | 0,05 | 40684 | 442,43 | 3 |
| 320 | SERRA DO RAMALHO | 2 | 0 | 1 | 3 | 0 | 0,01 | 31472 | 95,32 | 7 |
| 321 | SERRA PRETA | 12 | 0 | 1 | 13 | 1 | 0,04 | 14878 | 873,77 | 0 |
| 322 | SERRINHA | 87 | 0 | 53 | 140 | 1 | 0,39 | 80861 | 1.731,37 | 0 |
| 323 | SERROLÂNDIA | 1 | 0 | 2 | 3 | 0 | 0,01 | 13397 | 223,93 | 3 |

| | | | | | | | | | | |
|-----|---|--------------|-------------|-------------|--------------|------------|------------|------------------|---------------|----------|
| 324 | SIMÕES FILHO | 192 | 26 | 239 | 457 | 3 | 1,26 | 134377 | 3.400,88 | 0 |
| 325 | SÍTIO DO QUINTO | 0 | 0 | 1 | 1 | 0 | 0,00 | 9986 | 100,14 | 10 |
| 326 | SOBRADINHO | 21 | 0 | 58 | 79 | 7 | 0,22 | 23191 | 3.406,49 | 0 |
| 327 | SOUTO SOARES | 2 | 0 | 0 | 2 | 0 | 0,01 | 16979 | 117,79 | 3 |
| 328 | TANHAÇU | 0 | 0 | 1 | 1 | 0 | 0,00 | 20403 | 49,01 | 5 |
| 329 | TANQUINHO | 3 | 1 | 4 | 8 | 0 | 0,02 | 7918 | 1.010,36 | 0 |
| 330 | TAPEROÁ | 16 | 0 | 1 | 17 | 0 | 0,05 | 21074 | 806,68 | 0 |
| 331 | TEIXEIRA DE FREITAS | 153 | 13 | 368 | 534 | 13 | 1,48 | 160487 | 3.327,37 | 0 |
| 332 | TEODORO SAMPAIO | 2 | 0 | 0 | 2 | 0 | 0,01 | 7425 | 269,36 | 1 |
| 333 | TEOFILÂNDIA | 22 | 0 | 109 | 131 | 0 | 0,36 | 22518 | 5.817,57 | 0 |
| 334 | TEOLÂNDIA | 5 | 1 | 7 | 13 | 0 | 0,04 | 14943 | 869,97 | 0 |
| 335 | TERRA NOVA | 11 | 0 | 1 | 12 | 0 | 0,03 | 13033 | 920,74 | 1 |
| 336 | TREMEDAL | 1 | 1 | 0 | 2 | 0 | 0,01 | 16394 | 122,00 | 2 |
| 337 | TUCANO | 7 | 0 | 9 | 16 | 0 | 0,04 | 50687 | 315,66 | 0 |
| 338 | UAUÁ | 1 | 0 | 2 | 3 | 0 | 0,01 | 24240 | 123,76 | 4 |
| 339 | UBAÍRA | 1 | 1 | 0 | 2 | 0 | 0,01 | 19895 | 100,53 | 0 |
| 340 | UBAITABA | 8 | 8 | 16 | 32 | 1 | 0,09 | 19056 | 1.679,26 | 0 |
| 341 | UBATÁ | 28 | 5 | 14 | 47 | 0 | 0,13 | 27035 | 1.738,49 | 0 |
| 342 | UMBURANAS | 7 | 5 | 51 | 63 | 0 | 0,17 | 19222 | 3.277,49 | 0 |
| 343 | UNA | 8 | 0 | 1 | 9 | 0 | 0,02 | 19002 | 473,63 | 4 |
| 344 | URANDI | 6 | 0 | 104 | 110 | 0 | 0,30 | 16658 | 6.603,43 | 1 |
| 345 | URUÇUCA | 123 | 1 | 45 | 169 | 0 | 0,47 | 20519 | 8.236,27 | 0 |
| 346 | UTINGA | 1 | 0 | 0 | 1 | 0 | 0,00 | 19178 | 52,14 | 22 |
| 347 | VALENÇA | 105 | 7 | 85 | 197 | 0 | 0,55 | 96562 | 2.040,14 | 0 |
| 348 | VALENTE | 28 | 0 | 69 | 97 | 0 | 0,27 | 28473 | 3.406,74 | 2 |
| 349 | VÁRZEA DA ROÇA | 3 | 0 | 1 | 4 | 0 | 0,01 | 14104 | 283,61 | 0 |
| 350 | VÁRZEA NOVA | 1 | 0 | 0 | 1 | 0 | 0,00 | 12697 | 78,76 | 44 |
| 351 | VARZEDO | 2 | 0 | 1 | 3 | 0 | 0,01 | 8838 | 339,44 | 2 |
| 352 | VERA CRUZ | 43 | 0 | 1 | 44 | 3 | 0,12 | 43223 | 1.017,98 | 0 |
| 353 | VEREDA | 16 | 0 | 3 | 19 | 0 | 0,05 | 6205 | 3.062,05 | 0 |
| 354 | VITÓRIA DA CONQUISTA | 181 | 1 | 178 | 360 | 0 | 1,00 | 338480 | 1.063,58 | 0 |
| 355 | WANDERLEY | 0 | 0 | 1 | 1 | 0 | 0,00 | 12238 | 81,71 | 11 |
| 356 | WENCESLAU GUIMARÃES | 20 | 0 | 28 | 48 | 0 | 0,13 | 21101 | 2.274,77 | 0 |
| 357 | XIQUE-XIQUE | 3 | 2 | 25 | 30 | 0 | 0,08 | 46483 | 645,40 | 3 |
| | Outros Estados | 78 | 4 | 23 | 105 | 56 | 0,29 | 0 | 0,00 | 2 |
| | Municípios novos com LPI diferente da residência* | 32 | 0 | 5 | 37 | 0 | 0,10 | 0 | 0,00 | 1 |
| | TOTAL | 27306 | 1254 | 7571 | 36131 | 270 | 100 | 205626159 | 175,71 | 0 |

*Os casos dos municípios de Amargosa (4), Biritinga (1), Bom Jesus da Lapa (1), Camamu (1) Cristópolis (1), Feira de Santana (2), Inhambupe (1), Lapão (1), Maragogipe (1), Miguel Calmon (1), Muritiba (1), Ponto Novo (1), Ruy Barbosa (1), Saubara (1), Saúde (1), Ubaíra (1) e Vereda (1) apresentaram Local Provável de Infecção (LPI) em Salvador. *1 caso de Alagoinhas com LPI em Recife; *1 caso de Cabaceiras do Paraguaçu com LPI em Fortaleza/CE; *1 caso de Catu com LPI em Lauro de Freitas; *1 caso de Mirante com LPI em Bom Jesus da Serra; *1 caso de Santa Cruz Cabrália com LPI em Camacan; *1 caso de Santa Inês com LPI em Jequié; *4 casos residente de outro estado com LPI fora da Bahia; *2 casos de Cruz das Almas com LPI em Tocantins e outro (1) no Rio de Janeiro; *1 caso de Pilão Arcado com LPI em Tocantins; *1 caso de Caetanos com LPI em Vitória da Conquista. *1 caso de Nova Ibiá com LPI em Manaus; *1 caso de Ubaíra com LPI em Valença; 1 caso de Serra do Ramalho com LPI em Alagoas.

*Após investigação epidemiológica realizada pelos municípios e oficializada através de ofícios pelos respectivos Secretários de Saúde, foram realizadas as seguintes alterações: 1 caso confirmado do município de Jequié foi validado como residente do município de Salvador, 1 caso confirmado do município de Castro Alves foi validado como residente do município de Feira de Santana, 1 caso confirmado do município de Varzedo foi validado como residente do município de Salvador.

Quadro 3. Municípios com casos ativos . Bahia, 2020*.

| N | Municípios | Nº casos ativos |
|---|------------------|-----------------|
| 1 | SALVADOR | 11038 |
| 2 | ITABUNA | 718 |
| 3 | FEIRA DE SANTANA | 553 |
| 4 | LAURO DE FREITAS | 472 |
| 5 | ILHÉUS | 402 |

| | | |
|----|------------------------|-----|
| 6 | TEIXEIRA DE FREITAS | 369 |
| 7 | JEQUIÉ | 329 |
| 8 | CAMAÇARI | 297 |
| 9 | SIMÕES FILHO | 254 |
| 10 | PORTO SEGURO | 187 |
| 11 | VALENÇA | 168 |
| 12 | ALAGOINHAS | 167 |
| 13 | CANDEIAS | 162 |
| 14 | ITAJUÍPE | 154 |
| 15 | GANDU | 145 |
| 16 | JUAZEIRO | 142 |
| 17 | TEOFILÂNDIA | 131 |
| 18 | SERRINHA | 127 |
| 19 | EUNÁPOLIS | 122 |
| 20 | VITÓRIA DA CONQUISTA | 120 |
| 21 | IPIAÚ | 119 |
| 22 | CAMACAN | 107 |
| 23 | BARREIRAS | 83 |
| 24 | ARACI | 80 |
| 25 | LUÍS EDUARDO MAGALHÃES | 75 |
| 26 | CATU | 72 |
| 27 | DIAS DÁVILA | 71 |
| 28 | VALENTE | 70 |
| 29 | URUÇUCA | 69 |
| 30 | SANTO ANTÔNIO DE JESUS | 64 |
| 31 | CONCEIÇÃO DO COITÉ | 62 |
| 32 | ITACARÉ | 57 |
| 33 | ITABERABA | 56 |
| 34 | SOBRADINHO | 55 |
| 35 | SANTA CRUZ CABRÁLIA | 54 |
| 36 | PAULO AFONSO | 51 |
| 37 | POJUCA | 50 |
| 38 | SÃO FRANCISCO DO CONDE | 47 |
| 39 | SANTO AMARO | 47 |
| 40 | WENCESLAU GUIMARÃES | 46 |
| 41 | MATA DE SÃO JOÃO | 46 |
| 42 | PILÃO ARCADO | 45 |
| 43 | MADRE DE DEUS | 43 |
| 44 | JOÃO DOURADO | 42 |
| 45 | SENHOR DO BONFIM | 39 |
| 46 | MUCURI | 38 |
| 47 | MARAGOGIPE | 37 |
| 48 | BRUMADO | 36 |
| 49 | SÃO SEBASTIÃO DO PASSÉ | 35 |
| 50 | AMÉLIA RODRIGUES | 35 |
| 51 | VERA CRUZ | 34 |
| 52 | RIACHÃO DAS NEVES | 33 |
| 53 | SÃO JOSÉ DA VITÓRIA | 32 |
| 54 | JAGUARARI | 32 |
| 55 | CONCEIÇÃO DO JACUÍPE | 32 |
| 56 | CRUZ DAS ALMAS | 31 |
| 57 | IBICARAÍ | 30 |
| 58 | ENTRE RIOS | 30 |
| 59 | URANDI | 29 |
| 60 | ENCRUZILHADA | 29 |
| 61 | SANTA BÁRBARA | 28 |
| 62 | ITAMARAJU | 28 |
| 63 | AURELINO LEAL | 28 |
| 64 | BELMONTE | 27 |
| 65 | OLIVEIRA DOS BREJINHOS | 26 |
| 66 | MANSIDÃO | 26 |
| 67 | JAGUAQUARA | 26 |
| 68 | ITAPETINGA | 26 |
| 69 | CÂNDIDO SALES | 26 |
| 70 | UMBURANAS | 25 |
| 71 | UBATÁ | 25 |
| 72 | PRADO | 25 |

| | | |
|-----|------------------------|----|
| 73 | MILAGRES | 25 |
| 74 | ITAPICURU | 25 |
| 75 | RIO REAL | 24 |
| 76 | PIRIPÁ | 24 |
| 77 | MONTE SANTO | 24 |
| 78 | IRECÊ | 24 |
| 79 | APORÁ | 24 |
| 80 | MURITIBA | 23 |
| 81 | IGUAÍ | 23 |
| 82 | GUANAMBI | 23 |
| 83 | SÃO GONÇALO DOS CAMPOS | 22 |
| 84 | POÇÕES | 22 |
| 85 | NOVA VIÇOSA | 22 |
| 86 | SÃO DESIDÉRIO | 21 |
| 87 | IBIRATAIA | 21 |
| 88 | JACOBINA | 20 |
| 89 | CANSANÇÃO | 20 |
| 90 | SAUBARA | 19 |
| 91 | ITAPARICA | 19 |
| 92 | IPIRÁ | 19 |
| 93 | CONCEIÇÃO DA FEIRA | 19 |
| 94 | BARROCAS | 19 |
| 95 | QUEIMADAS | 17 |
| 96 | PLANALTO | 17 |
| 97 | PALMAS DE MONTE ALTO | 17 |
| 98 | CASA NOVA | 17 |
| 99 | RETIROLÂNDIA | 16 |
| 100 | RAFAEL JAMBEIRO | 16 |
| 101 | POTIRAGUÁ | 16 |
| 102 | IBIRAPUÁ | 16 |
| 103 | ANGUERA | 16 |
| 104 | TUCANO | 15 |
| 105 | SENTO SÉ | 15 |
| 106 | IBIRAPITANGA | 15 |
| 107 | CAETITÉ | 15 |
| 108 | CACHOEIRA | 15 |
| 109 | BUERAREMA | 15 |
| 110 | MAIRI | 14 |
| 111 | IAÇU | 14 |
| 112 | TEOLÂNDIA | 13 |
| 113 | RIBEIRA DO POMBAL | 13 |
| 114 | NOVA SOURE | 13 |
| 115 | LAMARÃO | 13 |
| 116 | ITANHÉM | 13 |
| 117 | ITAGIBÁ | 13 |
| 118 | ITABELA | 13 |
| 119 | CORAÇÃO DE MARIA | 13 |
| 120 | XIQUE-XIQUE | 12 |
| 121 | UBAITABA | 12 |
| 122 | TERRA NOVA | 12 |
| 123 | SEABRA | 12 |
| 124 | SANTALUZ | 12 |
| 125 | RIACHÃO DO JACUÍPE | 12 |
| 126 | ITAPEBI | 12 |
| 127 | CONDEÚBA | 12 |
| 128 | CAMPO FORMOSO | 12 |
| 129 | VEREDA | 11 |
| 130 | SERRA PRETA | 11 |
| 131 | PRESIDENTE DUTRA | 11 |
| 132 | CURAÇA | 11 |
| 133 | CONDE | 11 |
| 134 | CAIRU | 11 |
| 135 | BURITIRAMA | 11 |
| 136 | BOM JESUS DA LAPA | 11 |
| 137 | ÁGUA FRIA | 10 |
| 138 | SAPEAÇU | 10 |
| 139 | PIRAÍ DO NORTE | 10 |

| | | |
|-----|-----------------------------|----|
| 140 | PINDAÍ | 10 |
| 141 | JAGUARIBE | 10 |
| 142 | ITATIM | 10 |
| 143 | ITARANTIM | 10 |
| 144 | ITAPÉ | 10 |
| 145 | IRARÁ | 10 |
| 146 | COARACI | 10 |
| 147 | SÃO DOMINGOS | 9 |
| 148 | SANTANÓPOLIS | 9 |
| 149 | IBICUI | 9 |
| 150 | FLORESTA AZUL | 9 |
| 151 | CANARANA | 9 |
| 152 | SALINAS DA MARGARIDA | 8 |
| 153 | RIACHO DE SANTANA | 8 |
| 154 | MEDEIROS NETO | 8 |
| 155 | MARAÚ | 8 |
| 156 | LICÍNIO DE ALMEIDA | 8 |
| 157 | LAPÃO | 8 |
| 158 | CAPIM GROSSO | 8 |
| 159 | CAMAMU | 8 |
| 160 | BREJÕES | 8 |
| 161 | BANZAÉ | 8 |
| 162 | ARACATU | 8 |
| 163 | TAPEROÁ | 7 |
| 164 | SÁTIRO DIAS | 7 |
| 165 | SANTO ESTÉVÃO | 7 |
| 166 | SANTA RITA DE CÁSSIA | 7 |
| 167 | MARCIONÍLIO SOUZA | 7 |
| 168 | MARACÁS | 7 |
| 169 | MANOEL VITORINO | 7 |
| 170 | MAIQUINIQUE | 7 |
| 171 | ITANAGRA | 7 |
| 172 | ITAETÉ | 7 |
| 173 | GUARATINGA | 7 |
| 174 | FILADÉLFIA | 7 |
| 175 | CANDEAL | 7 |
| 176 | CAATIBA | 7 |
| 177 | SÃO FÉLIX | 6 |
| 178 | PINDOBAÇU | 6 |
| 179 | NORDESTINA | 6 |
| 180 | ITAPITANGA | 6 |
| 181 | EUCLIDES DA CUNHA | 6 |
| 182 | DÁRIO MEIRA | 6 |
| 183 | CONCEIÇÃO DO ALMEIDA | 6 |
| 184 | CASTRO ALVES | 6 |
| 185 | CARDEAL DA SILVA | 6 |
| 186 | CANUDOS | 6 |
| 187 | CAMPO ALEGRE DE LOURDES | 6 |
| 188 | BARRA | 6 |
| 189 | TANQUINHO | 5 |
| 190 | SANTA LUZIA | 5 |
| 191 | SANTA BRÍGIDA | 5 |
| 192 | RUY BARBOSA | 5 |
| 193 | RODELAS | 5 |
| 194 | PIATÁ | 5 |
| 195 | OLINDINA | 5 |
| 196 | MORRO DO CHAPÉU | 5 |
| 197 | MIRANTE | 5 |
| 198 | LIVRAMENTO DE NOSSA SENHORA | 5 |
| 199 | LAJE | 5 |
| 200 | LAFAIETE COUTINHO | 5 |
| 201 | JITAÚNA | 5 |
| 202 | ITORORÓ | 5 |
| 203 | IBIPITANGA | 5 |
| 204 | BARRO PRETO | 5 |
| 205 | SANTA CRUZ DA VITÓRIA | 4 |
| 206 | PINTADAS | 4 |

| | | |
|-----|---------------------------|---|
| 207 | PARIPIRANGA | 4 |
| 208 | NOVA FÁTIMA | 4 |
| 209 | NAZARÉ | 4 |
| 210 | MORPARÁ | 4 |
| 211 | JANDAÍRA | 4 |
| 212 | ITUBERÁ | 4 |
| 213 | INHAMBUPE | 4 |
| 214 | GOVERNADOR MANGABEIRA | 4 |
| 215 | GONGOGI | 4 |
| 216 | ESPLANADA | 4 |
| 217 | CANAVIEIRAS | 4 |
| 218 | BOQUIRA | 4 |
| 219 | ALCOBAÇA | 4 |
| 220 | SÃO GABRIEL | 3 |
| 221 | SANTA INÊS | 3 |
| 222 | RIO DO ANTÔNIO | 3 |
| 223 | RIBEIRA DO AMPARO | 3 |
| 224 | PÉ DE SERRA | 3 |
| 225 | PRESIDENTE TANCREDO NEVES | 3 |
| 226 | PONTO NOVO | 3 |
| 227 | MUTUÍPE | 3 |
| 228 | MULUNGU DO MORRO | 3 |
| 229 | MORTUGABA | 3 |
| 230 | MIRANGABA | 3 |
| 231 | MASCOTE | 3 |
| 232 | MACAÚBAS | 3 |
| 233 | JEREMOABO | 3 |
| 234 | ITAGI | 3 |
| 235 | IPECAETÁ | 3 |
| 236 | IBOTIRAMA | 3 |
| 237 | CÍCERO DANTAS | 3 |
| 238 | CORRENTINA | 3 |
| 239 | CAÉM | 3 |
| 240 | CANDIBA | 3 |
| 241 | ANTÔNIO CARDOSO | 3 |
| 242 | AMARGOSA | 3 |
| 243 | ALMADINA | 3 |
| 244 | ADUSTINA | 3 |
| 245 | ACAJUTIBA | 3 |
| 246 | VÁRZEA DA ROÇA | 2 |
| 247 | UBAÍRA | 2 |
| 248 | UAUÁ | 2 |
| 249 | TEODORO SAMPAIO | 2 |
| 250 | SÃO MIGUEL DAS MATAS | 2 |
| 251 | SÃO JOSÉ DO JACUIPE | 2 |
| 252 | QUIJINGUE | 2 |
| 253 | PAU BRASIL | 2 |
| 254 | MUQUÊM DE SÃO FRANCISCO | 2 |
| 255 | MUNIZ FERREIRA | 2 |
| 256 | MACARANI | 2 |
| 257 | JACARACI | 2 |
| 258 | IRAMAIA | 2 |
| 259 | IGRAPIÚNA | 2 |
| 260 | IBITIARA | 2 |
| 261 | IBIPEBA | 2 |
| 262 | GUAJERU | 2 |
| 263 | GLÓRIA | 2 |
| 264 | GENTIO DO OURO | 2 |
| 265 | FORMOSA DO RIO PRETO | 2 |
| 266 | DOM MACEDO COSTA | 2 |
| 267 | CRISTÓPOLIS | 2 |
| 268 | CRAVOLÂNDIA | 2 |
| 269 | CIPÓ | 2 |
| 270 | CABACEIRAS DO PARAGUAÇU | 2 |
| 271 | BOA NOVA | 2 |
| 272 | BARRA DO CHOÇA | 2 |
| 273 | ARAÇAS | 2 |

| | | |
|-----|--------------------------|---|
| 274 | ARAMARI | 2 |
| 275 | ANTÔNIO GONÇALVES | 2 |
| 276 | ANDORINHA | 2 |
| 277 | ÉRICO CARDOSO | 1 |
| 278 | WANDERLEY | 1 |
| 279 | UNA | 1 |
| 280 | TREMEDAL | 1 |
| 281 | TANHAÇU | 1 |
| 282 | SÍTIO DO QUINTO | 1 |
| 283 | SOUTO SOARES | 1 |
| 284 | RIO DO PIRES | 1 |
| 285 | RIBEIRÃO DO LARGO | 1 |
| 286 | PRESIDENTE JÂNIO QUADROS | 1 |
| 287 | PIRITIBA | 1 |
| 288 | PEDRO ALEXANDRE | 1 |
| 289 | PARATINGA | 1 |
| 290 | OUROLÂNDIA | 1 |
| 291 | OURIÇANGAS | 1 |
| 292 | NOVO TRIUNFO | 1 |
| 293 | NOVA IBIÁ | 1 |
| 294 | NOVA CANAÃ | 1 |
| 295 | NILO PEÇANHA | 1 |
| 296 | MUNDO NOVO | 1 |
| 297 | MIGUEL CALMON | 1 |
| 298 | MALHADA | 1 |
| 299 | JUSSARI | 1 |
| 300 | JABORANDI | 1 |
| 301 | IUIÚ | 1 |
| 302 | ITIRUÇU | 1 |
| 303 | ITAMBÉ | 1 |
| 304 | FÁTIMA | 1 |
| 305 | FIRMINO ALVES | 1 |
| 306 | CORONEL JOÃO SÁ | 1 |
| 307 | CORDEIROS | 1 |
| 308 | COCOS | 1 |
| 309 | CHORROCHÓ | 1 |
| 310 | CATOLÂNDIA | 1 |
| 311 | CARINHANHA | 1 |
| 312 | CARAVELAS | 1 |
| 313 | BONINAL | 1 |
| 314 | BIRITINGA | 1 |
| 315 | BELO CAMPO | 1 |
| 316 | BARRA DO MENDES | 1 |
| 317 | BARRA DA ESTIVA | 1 |
| 318 | BAIANÓPOLIS | 1 |
| 319 | ANGICAL | 1 |
| 320 | ABAÍRA | 1 |
| | | |

Figura 3. Número de casos confirmados, de Covid-19 por profissionais de saúde. Bahia, 2020*.



Figura 4. Distribuição espacial por número de casos confirmados de Covid-19. Bahia, 2020*.

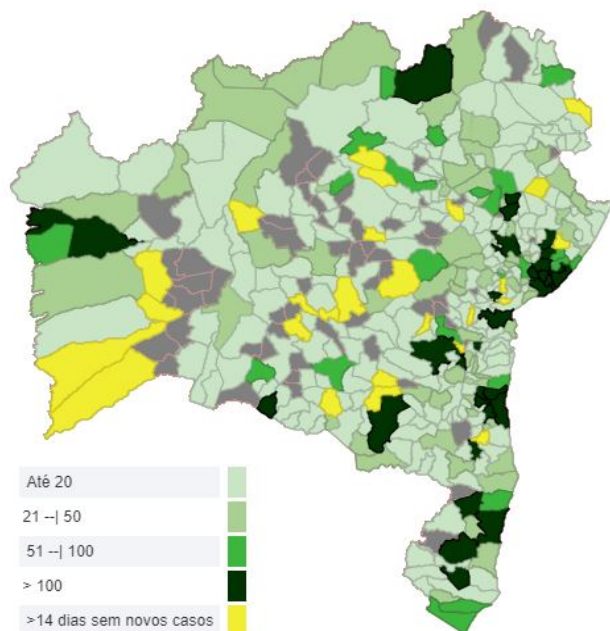

Taxa de Ocupação de leitos

| LEITOS PÚBLICOS NA BAHIA  | TOTAL DE LEITOS | TOTAL DE LEITOS OCUPADOS | TAXA DE OCUPAÇÃO |
|--|---------------------------|---------------------------------|------------------|
| | 2.082 | 1.298 | 62% |
| | UTI (ADULTO E PEDIÁTRICO) | TOTAL DE LEITOS OCUPADOS EM UTI | TAXA DE OCUPAÇÃO |
| 866 | 665 | 77% | |

Vale ressaltar que novos leitos serão abertos progressivamente mediante ao aumento da demanda.

Fonte: Diretoria de Atenção Especializada (DAE). Dados atualizados em 14/06/2020 às 14:53h

Recuperados

Dos 36.401 casos confirmados, 15.486 já encontram-se recuperados e 19.810 casos encontram-se ativos.

LACEN

| Relatório de Produção Período: 01/03/2020 a 14/06/2020 Exame: Vírus Respiratórios | | |
|--|---------------|---------------|
| Coronavírus SARS CoV2 | Exames | |
| Resultado | N | % |
| Detectável | 20.252 | 26,49 |
| Inconclusivo | 798 | 1,04 |
| Não Detectável | 55.395 | 72,46 |
| Total de Exames | 76.445 | 100,00 |

fonte: Sistema Gal Bahia

Dados atualizados às 13:40

Estão em análise 1.624 exames

Óbitos

Até o momento, foram confirmados 1.105 óbitos por COVID-19 no Estado da Bahia, sendo que 14 óbitos referem-se ao período de 18/05/2020 a 04/06/2020 após a conclusão de investigação epidemiológica, e 22 foram incluídos no período de 05/06/2020 a 12/06/2020. O Quadro 3 apresenta a descrição desses óbitos por município de residência e o Quadro 4 por município de ocorrência. O percentual de letalidade é de 3,04%. Dentre os óbitos, 55,11% ocorreram no sexo masculino. A mediana de idade dos óbitos foi de 68 anos, variando de 7 dias a 102 anos. O percentual de pessoas com comorbidade foi de 77,56%, com maior percentual de doenças cardíacas crônicas (79,70%) (Figura 8).

Quadro 4. Distribuição dos óbitos confirmados de COVID-19, por município de residência. Bahia, 2020*.

| N | Municípios | Nº de óbitos |
|---|------------|--------------|
| 1 | ADUSTINA | 1 |
| 2 | ÁGUA FRIA | 1 |
| 3 | AIQUARA | 1 |
| 4 | ALAGOINHAS | 3 |

| | | |
|----|-------------------------|----|
| 5 | AMARGOSA | 1 |
| 6 | ANAGÉ | 1 |
| 7 | APORÁ | 1 |
| 8 | ARACI | 1 |
| 9 | ARATUÍPE | 1 |
| 10 | BELMONTE | 1 |
| 11 | BRUMADO | 2 |
| 12 | BUERAREMA | 5 |
| 13 | CACULÉ* | 1 |
| 14 | CAIRU | 1 |
| 15 | CAMACAN | 1 |
| 16 | CAMAÇARI* | 12 |
| 17 | CAMAMU* | 1 |
| 18 | CAMPO ALEGRE DE LOURDES | 1 |
| 19 | CANAVIEIRAS | 1 |
| 20 | CANDEIAS* | 11 |
| 21 | CANSANÇÃO | 1 |
| 22 | CAPIM GROSSO | 3 |
| 23 | CASTRO ALVES | 1 |
| 24 | CATU | 1 |
| 25 | COARACI | 2 |
| 26 | CONDE | 2 |
| 27 | DÁRIO MEIRA | 1 |
| 28 | DIAS DÁVILA | 4 |
| 29 | EUCLIDES DA CUNHA | 1 |
| 30 | EUNÁPOLIS | 4 |
| 31 | FEIRA DE SANTANA | 19 |
| 32 | FILADÉLFIA | 1 |
| 33 | GANDU | 3 |
| 34 | GONGOGI | 2 |
| 35 | GOVERNADOR MANGABEIRA | 1 |
| 36 | IAÇU | 3 |
| 37 | IBIRAPITANGA | 1 |
| 38 | IBIRAPUÁ | 1 |
| 39 | IBIRATAIA | 2 |
| 40 | IBITIARA | 1 |
| 41 | ILHÉUS | 37 |
| 42 | IPIAÚ * | 7 |
| 43 | IPIRÁ | 1 |
| 44 | ITABERABA | 2 |
| 45 | ITABUNA | 39 |
| 46 | ITACARÉ | 2 |
| 47 | ITAGIBÁ | 2 |
| 48 | ITAJUÍPE | 1 |
| 49 | ITAMARAJU | 3 |
| 50 | ITANAGRA | 1 |
| 51 | ITAPARICA | 3 |
| 52 | ITAPÉ | 2 |
| 53 | ITAPETINGA | 3 |
| 54 | ITARANTIM | 1 |
| 55 | ITATIM* | 1 |
| 56 | ITIÚBA* | 1 |
| 57 | ITUBERÁ | 1 |
| 58 | JACOBINA | 1 |
| 59 | JANDAÍRA | 1 |
| 60 | JEQUIÉ | 16 |
| 61 | JITAÚNA | 2 |
| 62 | JOÃO DOURADO | 1 |
| 63 | JUAZEIRO | 7 |
| 64 | LAURO DE FREITAS | 20 |
| 65 | MACARANI* | 1 |
| 66 | MADRE DE DEUS | 2 |
| 67 | MANOEL VITORINO | 1 |
| 68 | MARACÁS | 1 |
| 69 | MARAGOGIPE | 1 |
| 70 | MARAÚ | 2 |
| 71 | MIGUEL CALMON | 2 |

| | | |
|--------------|---------------------------------|-------------|
| 72 | MIRANTE | 1 |
| 73 | MONTE SANTO | 1 |
| 74 | MORPARÁ | 1 |
| 75 | MUCURI | 1 |
| 76 | MULUNGU DO MORRO | 1 |
| 77 | MUNDO NOVO* | 1 |
| 78 | MURITIBA | 1 |
| 79 | NILO PEÇANHA | 1 |
| 80 | PARAMIRIM | 1 |
| 81 | PAU BRASIL | 3 |
| 82 | PAULO AFONSO | 1 |
| 83 | POÇÕES | 1 |
| 84 | POJUCA | 1 |
| 85 | PONTO NOVO | 1 |
| 86 | PORTO SEGURO | 1 |
| 87 | PRADO | 1 |
| 88 | REMANSO | 1 |
| 89 | RIACHÃO DO JACUIPE | 1 |
| 90 | RIBEIRA DO POMBAL | 1 |
| 91 | SALVADOR* | 742 |
| 92 | SANTA CRUZ DA VITÓRIA | 1 |
| 93 | SANTA INÊS | 1 |
| 94 | SANTA RITA DE CÁSSIA | 1 |
| 95 | SANTALUZ | 1 |
| 96 | SANTO AMARO | 2 |
| 97 | SANTO ANTÔNIO DE JESUS | 3 |
| 98 | SANTO ESTEVÃO | 1 |
| 99 | SÃO FRANCISCO DO CONDE | 2 |
| 100 | SÃO GONÇALO DOS CAMPOS | 1 |
| 101 | SÃO JOSÉ DA VITÓRIA | 1 |
| 102 | SÃO SEBASTIÃO DO PASSÉ | 1 |
| 103 | SAUBARA | 2 |
| 104 | SEABRA | 1 |
| 105 | SENHOR DO BONFIM | 1 |
| 106 | SERRINHA | 2 |
| 107 | SIMÕES FILHO | 11 |
| 108 | SOBRADINHO | 3 |
| 109 | TEIXEIRA DE FREITAS | 1 |
| 110 | TUCANO | 1 |
| 111 | UBAITABA | 1 |
| 112 | UBATÁ | 1 |
| 113 | URANDI | 2 |
| 114 | URUÇUCA * | 12 |
| 115 | UTINGA | 1 |
| 116 | VALENÇA | 4 |
| 117 | VALENTE | 2 |
| 118 | VÁRZEA DA ROÇA | 1 |
| 119 | VARZEDO | 1 |
| 120 | VERA CRUZ | 2 |
| 121 | VEREDA | 1 |
| 122 | VITÓRIA DA CONQUISTA | 5 |
| 123 | WENCESLAU GUIMARÃES | 1 |
| 124 | PERNAMBUCO/AFRÂNIO | 1 |
| 125 | RIO DE JANEIRO/RIO DE JANEIRO | 1 |
| 126 | RIO GRANDE DO SUL/CAXIAS DO SUL | 1 |
| 127 | TOCANTINS/NOVA ROSALÂNDIA* | 1 |
| Total | | 1105 |

*Para o município BAHIA/CACULÉ (1 óbito(s) - Local de provável infecção BAHIA/SALVADOR)

*Para o município BAHIA/CAMAÇARI (1 óbito(s) - Local de provável infecção RIO GRANDE DO NORTE/GUAMARÉ)

*Para o município BAHIA/CAMAMU (1 óbito(s) - Local de provável infecção BAHIA/SALVADOR)

*Para o município BAHIA/CANDEIAS (1 óbito(s) - Local de provável infecção BAHIA/SALVADOR)

*Para o município BAHIA/IPIAÚ (2 óbito(s) - Local de provável infecção BAHIA/ILHÉUS)

*Para o município BAHIA/ITATIM (1 óbito(s) - Local de provável infecção BAHIA/JAGUAQUARA)

*Para o município BAHIA/ITIÚBA (1 óbito(s) - Local de provável infecção BAHIA/SALVADOR)

*Para o município BAHIA/MACARANI (1 óbito(s) - Local de provável infecção BAHIA/VITÓRIA DA CONQUISTA)

*Para o município BAHIA/MUNDO NOVO (1 óbito(s) - Local de provável infecção BAHIA/SALVADOR)

*Para o município TOCANTINS/NOVA ROSALÂNDIA (1 óbito(s) - Local de provável infecção BAHIA/PILÃO ARCADEO)

*Para o município BAHIA/SALVADOR (1 óbito(s) - Local de provável infecção BAHIA/BARRA , 1 óbito(s) - Local de provável infecção BAHIA/LAURO DE FREITAS)

*Para o município BAHIA/URUÇUCA (1 óbito(s) - Local de provável infecção BAHIA/SALVADOR)

Quadro 5. Distribuição dos óbitos confirmados de COVID-19, por município de ocorrência. Bahia, 2020*.

| N | Municípios | Nº de óbitos |
|----------|------------------------|---------------------|
| 1 | ALAGOINHAS | 3 |
| 2 | AMARGOSA | 1 |
| 3 | ANAGÉ | 1 |
| 4 | ARACAJU | 1 |
| 5 | ARACI | 1 |
| 6 | BARREIRAS | 1 |
| 7 | BRUMADO | 1 |
| 8 | CAMACAN | 1 |
| 9 | CAMAÇARI | 5 |
| 10 | CANDEIAS | 6 |
| 11 | CANSANÇÃO | 1 |
| 12 | CAPIM GROSSO | 2 |
| 13 | CASTRO ALVES | 1 |
| 14 | CONDE | 1 |
| 15 | EUNÁPOLIS | 4 |
| 16 | FEIRA DE SANTANA | 17 |
| 17 | FILADÉLFIA | 1 |
| 18 | GANDU | 2 |
| 19 | GUAMARÉ* | 1 |
| 20 | IAÇU | 3 |
| 21 | IBIRATAIA | 2 |
| 22 | ILHÉUS* | 60 |
| 23 | IPIAÚ * | 3 |
| 24 | ITABERABA | 1 |
| 25 | ITABUNA | 48 |
| 26 | ITAMARAJU | 2 |
| 27 | ITAPETINGA | 2 |
| 28 | ITUBERÁ | 1 |
| 29 | JEQUIÉ* | 18 |
| 30 | JOÃO DOURADO | 1 |
| 31 | JUAZEIRO | 7 |
| 32 | LAURO DE FREITAS* | 18 |
| 33 | MACARANI* | 1 |
| 34 | MANOEL VITORINO | 1 |
| 35 | MUCURI | 1 |
| 36 | MULUNGU DO MORRO | 1 |
| 37 | PAULO AFONSO | 1 |
| 38 | PETROLINA | 2 |
| 39 | PILÃO ARCADEO* | 1 |
| 40 | POÇÕES | 1 |
| 41 | POJUCA | 1 |
| 42 | PORTO SEGURO | 2 |
| 43 | REMANSO | 1 |
| 44 | RIACHÃO DO JACUIPE | 1 |
| 45 | RIBEIRA DO POMBAL | 1 |
| 46 | SALVADOR* | 827 |
| 47 | SANTA MARIA DA VITÓRIA | 1 |
| 48 | SANTALUZ | 1 |
| 49 | SANTO ANTÔNIO DE JESUS | 2 |
| 50 | SÃO GONÇALO DOS CAMPOS | 1 |
| 51 | SÃO SEBASTIÃO DO PASSÉ | 1 |
| 52 | SEABRA | 1 |
| 53 | SENHOR DO BONFIM | 1 |
| 54 | SERRINHA | 2 |
| 55 | SIMÕES FILHO | 7 |
| 56 | SOBRADINHO | 1 |

| | | |
|--------------|----------------------|-------------|
| 57 | TEIXEIRA DE FREITAS | 3 |
| 58 | URUÇUCA | 1 |
| 59 | UTINGA | 1 |
| 60 | VALENÇA | 2 |
| 61 | VALENÇA | 1 |
| 62 | VÁRZEA DA ROÇA | 1 |
| 63 | VERA CRUZ | 1 |
| 64 | VITÓRIA DA CONQUISTA | 18 |
| Total | | 1105 |

- *Para o município CACULÉ (1 óbito(s) - Local de provável infecção SALVADOR)
- *Para o município CAMAÇARI (1 óbito(s) - Local de provável infecção GUAMARÉ)
- *Para o município CAMAMU (1 óbito(s) - Local de provável infecção SALVADOR)
- *Para o município CANDEIAS (1 óbito(s) - Local de provável infecção SALVADOR)
- *Para o município IPIAÚ (2 óbito(s) - Local de provável infecção ILHÉUS)
- *Para o município ITATIM (1 óbito(s) - Local de provável infecção JAGUAQUARA)
- *Para o município ITIÚBA (1 óbito(s) - Local de provável infecção SALVADOR)
- *Para o município MACARANI (1 óbito(s) - Local de provável infecção VITÓRIA DA CONQUISTA)
- *Para o município MUNDO NOVO (1 óbito(s) - Local de provável infecção SALVADOR)
- *Para o município NOVA ROSALÂNDIA (1 óbito(s) - Local de provável infecção PILÃO ARCADEO)
- *Para o município SALVADOR (1 óbito(s) - Local de provável infecção BARRA , 1 óbito(s) - Local de provável infecção LAURO DE FREITAS)
- *Para o município URUÇUCA (1 óbito(s) - Local de provável infecção SALVADOR)

Figura 5. Distribuição dos óbitos confirmados de COVID-19, segundo faixa etária. Bahia, 2020*



Figura 6. Número de óbitos confirmados para Covid-19 por dia, segundo data de ocorrência. Bahia, 2020.*



*Dados preliminares sujeitos a correção, após encerramento de investigação epidemiológica.

Figura 7. Distribuição dos óbitos acumulados de COVID-19, por semana epidemiológica. Bahia, 2020*

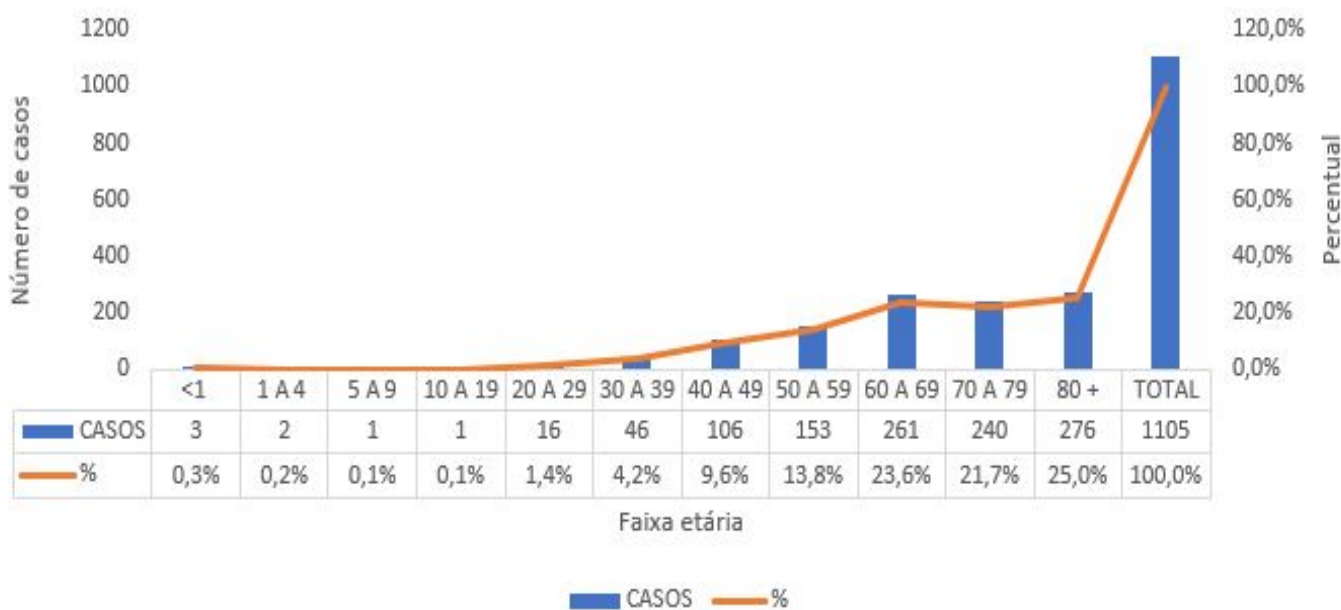
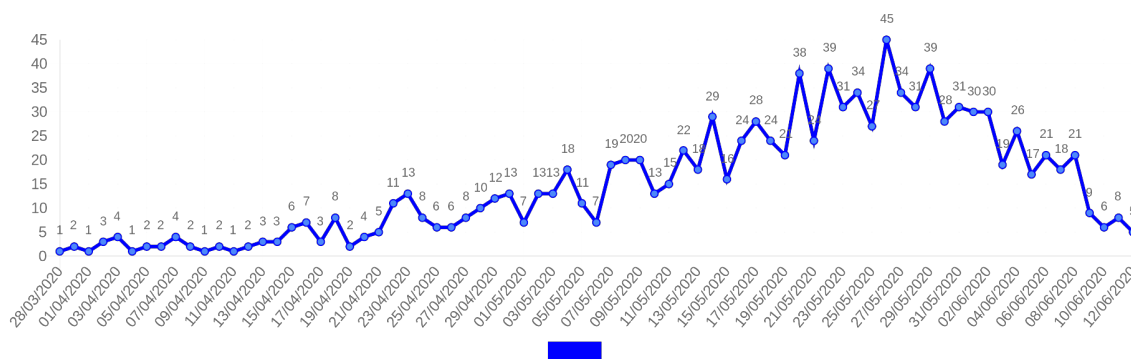

Figura 8. Distribuição dos óbitos confirmados de COVID-19, segundo comorbidades. Bahia, 2020*



A soma de comorbidades não reflete o quantitativo de números de óbitos absolutos. Cada óbito pode apresentar mais de uma comorbidade.

Quadro 6. Municípios com crescimento maior que 6% nas última 24 horas. Bahia, 2020*.

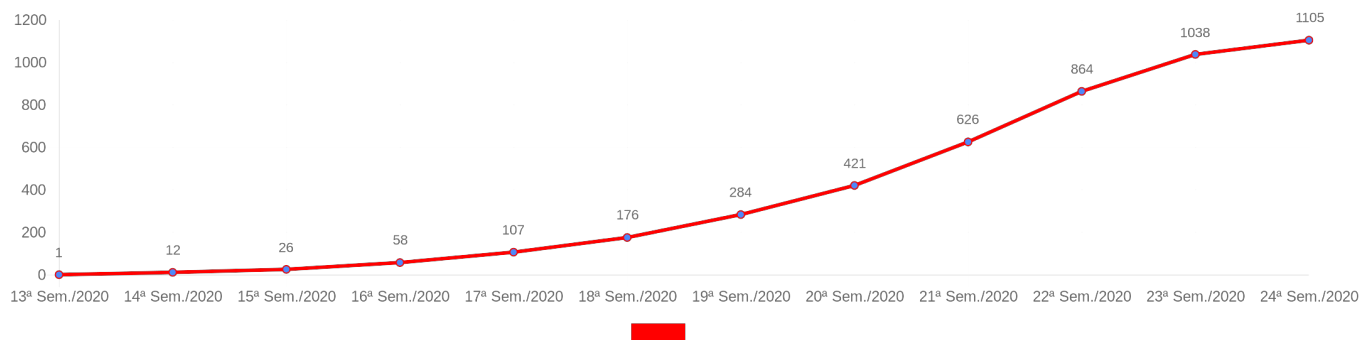
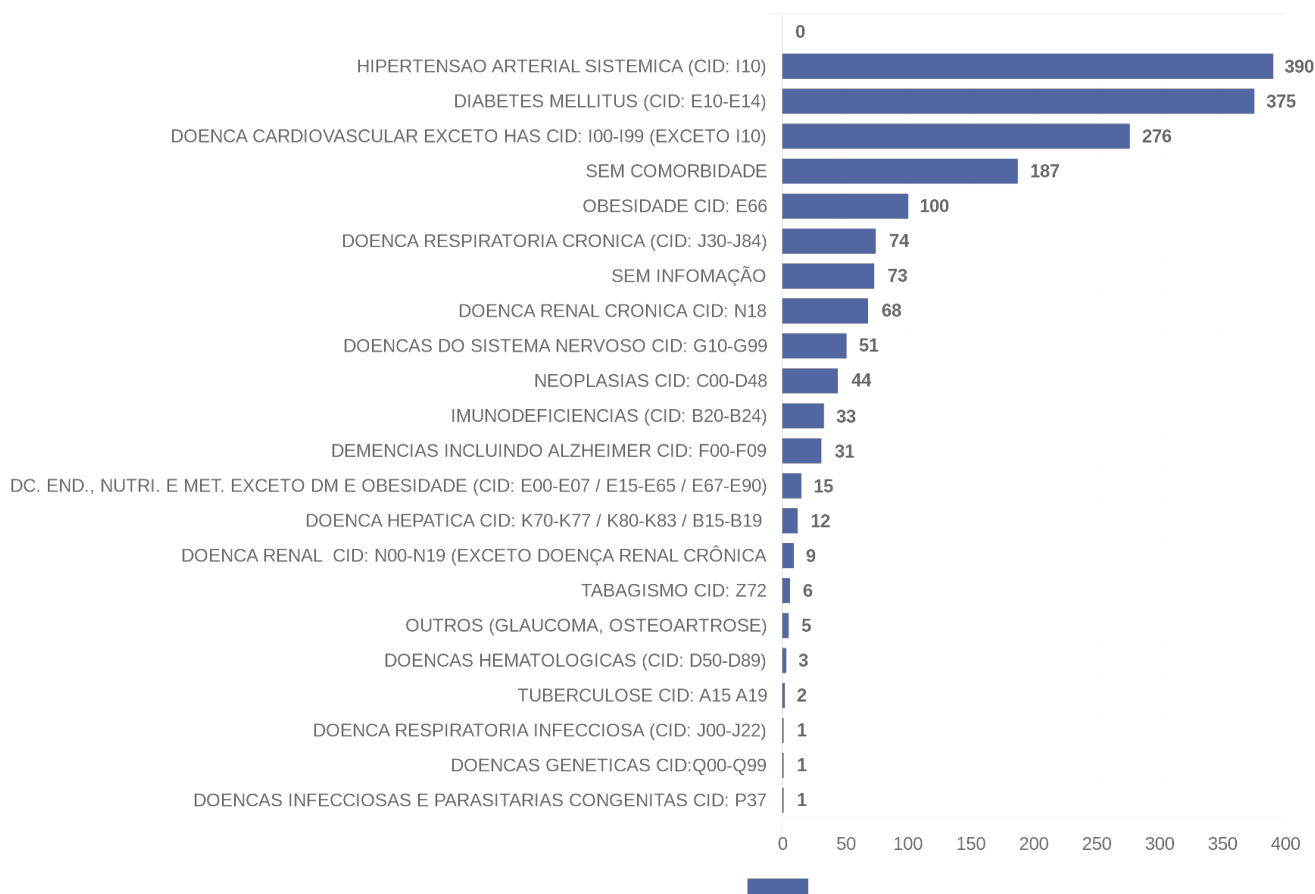
| N | Municípios | Total confirmados | Crescimento últimas 24hrs(%) |
|----------|-----------------------|--------------------------|-------------------------------------|
| 1 | UBAÍRA | 2 | 100,00 |
| 2 | NOVA IBIÁ | 2 | 100,00 |
| 3 | BOA NOVA | 2 | 100,00 |
| 4 | ITORORÓ | 11 | 83,33 |
| 5 | PONTO NOVO | 7 | 75,00 |
| 6 | ITAPEBI | 15 | 66,67 |
| 7 | SANTA CRUZ DA VITÓRIA | 10 | 66,67 |
| 8 | ÁGUA FRIA | 16 | 33,33 |
| 9 | CAATIBA | 8 | 33,33 |
| 10 | VÁRZEA DA ROÇA | 4 | 33,33 |
| 11 | CRAVOLÂNDIA | 4 | 33,33 |
| 12 | CARAVELAS | 4 | 33,33 |
| 13 | NAZARÉ | 9 | 28,57 |
| 14 | SERRA PRETA | 14 | 27,27 |
| 15 | ITAPÉ | 14 | 27,27 |
| 16 | BARRO PRETO | 10 | 25,00 |
| 17 | ADUSTINA | 5 | 25,00 |
| 18 | GANDU | 217 | 21,91 |
| 19 | ESPLANADA | 6 | 20,00 |
| 20 | TEOLÂNDIA | 13 | 18,18 |
| 21 | PRESIDENTE DUTRA | 13 | 18,18 |
| 22 | ITARANTIM | 14 | 16,67 |
| 23 | IPIRÁ | 30 | 15,38 |
| 24 | CONDEÚBA | 15 | 15,38 |
| 25 | MEDEIROS NETO | 16 | 14,29 |
| 26 | ITATIM | 26 | 13,04 |
| 27 | VALENÇA | 197 | 12,57 |
| 28 | IGUAÍ | 28 | 12,00 |
| 29 | MURITIBA | 29 | 11,54 |
| 30 | NOVA SOURE | 32 | 10,34 |
| 31 | AURELINO LEAL | 32 | 10,34 |
| 32 | SOBRADINHO | 86 | 10,26 |
| 33 | SÁTIRO DIAS | 11 | 10,00 |
| 34 | ITAPETINGA | 34 | 9,68 |
| 35 | VERA CRUZ | 47 | 9,30 |
| 36 | IBIRATAIA | 38 | 8,57 |
| 37 | PIRIPÁ | 26 | 8,33 |
| 38 | SANTO AMARO | 54 | 8,00 |
| 39 | CORAÇÃO DE MARIA | 14 | 7,69 |
| 40 | CAMPO FORMOSO | 14 | 7,69 |
| 41 | PAULO AFONSO | 85 | 7,59 |
| 42 | SANTA BÁRBARA | 44 | 7,32 |
| 43 | MARAGOGIPE | 44 | 7,32 |
| 44 | SAUBARA | 31 | 6,90 |
| 45 | UBATÁ | 47 | 6,82 |
| 46 | WENCESLAU GUIMARÃES | 48 | 6,67 |
| 47 | GONGOGI | 16 | 6,67 |
| 48 | MADRE DE DEUS | 65 | 6,56 |
| 49 | UBAITABA | 33 | 6,45 |
| 50 | TAPEROÁ | 17 | 6,25 |
| 51 | RIACHÃO DO JACUIPE | 17 | 6,25 |
| 52 | DÁRIO MEIRA | 17 | 6,25 |
| 53 | PRADO | 35 | 6,06 |
| 54 | SERRINHA | 141 | 6,02 |

Quadro 7. Municípios com taxa média de crescimento dos últimos 5 dias. Bahia, 2020*

| N | Municípios | Total confirmados | Crescimento médio últimos 5 dias(%) |
|----------|---------------------------|--------------------------|--|
| 1 | BREJÕES | 8 | 33,33 |
| 2 | CAATIBA | 8 | 26,67 |
| 3 | TANQUINHO | 8 | 24,52 |
| 4 | LAPÃO | 9 | 21,00 |
| 5 | UBAÍRA | 2 | 20,00 |
| 6 | TREMEDAL | 2 | 20,00 |
| 7 | TEODORO SAMPAIO | 2 | 20,00 |
| 8 | SOUTO SOARES | 2 | 20,00 |
| 9 | NOVA IBIÁ | 2 | 20,00 |
| 10 | MUNDO NOVO | 2 | 20,00 |
| 11 | BOA NOVA | 2 | 20,00 |
| 12 | MIRANTE | 7 | 19,67 |
| 13 | CONCEIÇÃO DO JACUIPE | 42 | 19,21 |
| 14 | ITORORÓ | 11 | 16,67 |
| 15 | VÁRZEA DA ROÇA | 4 | 16,67 |
| 16 | ITAPEBI | 15 | 15,83 |
| 17 | PONTO NOVO | 7 | 15,00 |
| 18 | MORRO DO CHAPÉU | 7 | 15,00 |
| 19 | SAPEAÇU | 12 | 14,29 |
| 20 | TEOLÂNDIA | 13 | 13,99 |
| 21 | ARACI | 87 | 13,94 |
| 22 | SALINAS DA MARGARIDA | 11 | 13,90 |
| 23 | IGUAÍ | 28 | 13,65 |
| 24 | SANTA CRUZ DA VITÓRIA | 10 | 13,33 |
| 25 | MARACÁS | 12 | 12,86 |
| 26 | CAMPO FORMOSO | 14 | 12,54 |
| 27 | APORÁ | 31 | 12,07 |
| 28 | BARRO PRETO | 10 | 11,67 |
| 29 | ADUSTINA | 5 | 11,67 |
| 30 | MONTE SANTO | 25 | 10,83 |
| 31 | SANTA BRÍGIDA | 6 | 10,00 |
| 32 | PRESIDENTE TANCREDO NEVES | 6 | 10,00 |
| 33 | PINDOBAÇU | 6 | 10,00 |
| 34 | VARZEDO | 3 | 10,00 |
| 35 | MORTUGABA | 3 | 10,00 |
| 36 | TAPEROÁ | 17 | 9,76 |
| 37 | SERRA PRETA | 14 | 9,68 |
| 38 | NAZARÉ | 9 | 9,05 |
| 39 | ESPLANADA | 6 | 9,00 |
| 40 | IPIRÁ | 30 | 8,67 |
| 41 | ITAPETINGA | 34 | 8,47 |
| 42 | WENCESLAU GUIMARÃES | 48 | 8,45 |
| 43 | MURITIBA | 29 | 8,11 |
| 44 | CANDEAL | 7 | 8,00 |
| 45 | ITAPÉ | 14 | 7,45 |
| 46 | MARAGOGIPE | 44 | 7,41 |
| 47 | MADRE DE DEUS | 65 | 7,37 |
| 48 | GUARATINGA | 7 | 7,33 |
| 49 | CONDE | 15 | 7,27 |
| 50 | CONDEÚBA | 15 | 7,26 |
| 51 | GANDU | 217 | 6,97 |
| 52 | ITACARÉ | 62 | 6,96 |
| 53 | SOBRADINHO | 86 | 6,92 |
| 54 | ENCRUZILHADA | 43 | 6,88 |
| 55 | SANTA BÁRBARA | 44 | 6,79 |
| 56 | ÁGUA FRIA | 16 | 6,67 |
| 57 | PINTADAS | 4 | 6,67 |
| 58 | MASCOTE | 4 | 6,67 |
| 59 | IBOTIRAMA | 4 | 6,67 |

| | | | |
|-----|------------------------|-----|------|
| 60 | CÍCERO DANTAS | 4 | 6,67 |
| 61 | CRAVOLÂNDIA | 4 | 6,67 |
| 62 | CARAVELAS | 4 | 6,67 |
| 63 | SANTO AMARO | 54 | 6,29 |
| 64 | VALENÇA | 197 | 6,27 |
| 65 | TERRA NOVA | 12 | 6,26 |
| 66 | VERA CRUZ | 47 | 6,25 |
| 67 | TUCANO | 16 | 6,19 |
| 68 | MEDEIROS NETO | 16 | 6,19 |
| 69 | RIACHÃO DAS NEVES | 33 | 5,83 |
| 70 | SANTANÓPOLIS | 14 | 5,45 |
| 71 | MARAÚ | 14 | 5,45 |
| 72 | TEIXEIRA DE FREITAS | 547 | 5,38 |
| 73 | SAUBARA | 31 | 5,35 |
| 74 | BRUMADO | 81 | 5,34 |
| 75 | IBICARAÍ | 45 | 5,33 |
| 76 | MILAGRES | 37 | 5,25 |
| 77 | CASTRO ALVES | 33 | 5,24 |
| 78 | AURELINO LEAL | 32 | 5,12 |
| 79 | CRUZ DAS ALMAS | 51 | 5,05 |
| 80 | NORDESTINA | 15 | 5,00 |
| 81 | MAIRI | 15 | 5,00 |
| 82 | LAMARÃO | 15 | 5,00 |
| 83 | PARIPIRANGA | 5 | 5,00 |
| 84 | MUNIZ FERREIRA | 5 | 5,00 |
| 85 | INHAMBUPE | 5 | 5,00 |
| 86 | SÃO JOSÉ DA VITÓRIA | 48 | 4,96 |
| 87 | VEREDA | 19 | 4,95 |
| 88 | PRADO | 35 | 4,63 |
| 89 | AMÉLIA RODRIGUES | 41 | 4,57 |
| 90 | ITATIM | 26 | 4,56 |
| 91 | LAJE | 11 | 4,44 |
| 92 | VITÓRIA DA CONQUISTA | 360 | 4,39 |
| 93 | PAULO AFONSO | 85 | 4,30 |
| 94 | POJUCA | 96 | 4,28 |
| 95 | ITAPITANGA | 11 | 4,22 |
| 96 | POÇÕES | 28 | 4,10 |
| 97 | SERRINHA | 141 | 4,02 |
| 98 | CATU | 107 | 4,01 |
| 99 | IBITIARA | 6 | 4,00 |
| 100 | SANTO ANTÔNIO DE JESUS | 131 | 3,89 |
| 101 | LUÍS EDUARDO MAGALHÃES | 83 | 3,83 |
| 102 | FILADÉLFIA | 12 | 3,82 |
| 103 | JAGUARIPE | 14 | 3,79 |
| 104 | SIMÕES FILHO | 460 | 3,76 |
| 105 | AMARGOSA | 18 | 3,76 |
| 106 | SANTALUZ | 25 | 3,69 |
| 107 | PRESIDENTE DUTRA | 13 | 3,64 |
| 108 | NOVA SOURE | 32 | 3,55 |
| 109 | SÃO DESIDÉRIO | 39 | 3,51 |
| 110 | GUANAMBI | 67 | 3,42 |
| 111 | UBAITABA | 33 | 3,39 |
| 112 | CAMACAN | 161 | 3,37 |
| 113 | UBATÃ | 47 | 3,36 |
| 114 | BARREIRAS | 156 | 3,34 |
| 115 | ITARANTIM | 14 | 3,33 |
| 116 | CAMAMU | 14 | 3,33 |
| 117 | SÃO FÉLIX | 7 | 3,33 |
| 118 | PIATÁ | 7 | 3,33 |
| 119 | MARCIONÍLIO SOUZA | 7 | 3,33 |
| 120 | IGRAPIÚNA | 7 | 3,33 |
| 121 | COCOS | 7 | 3,33 |
| 122 | CORAÇÃO DE MARIA | 14 | 3,21 |
| 123 | MATA DE SÃO JOÃO | 78 | 3,03 |
| 124 | RETIROLÂNDIA | 22 | 3,01 |
| 125 | IRECÊ | 37 | 2,98 |
| 126 | CANDEIAS | 387 | 2,96 |

| | | | |
|-----|------------------------|-------|------|
| 127 | MORPARÁ | 8 | 2,86 |
| 128 | GOVERNADOR MANGABEIRA | 8 | 2,86 |
| 129 | EUNÁPOLIS | 300 | 2,76 |
| 130 | ITAPICURU | 49 | 2,74 |
| 131 | CÂNDIDO SALES | 42 | 2,59 |
| 132 | RIACHÃO DO JACUIPE | 17 | 2,58 |
| 133 | DÁRIO MEIRA | 17 | 2,58 |
| 134 | ITABUNA | 1473 | 2,56 |
| 135 | TEOFILÂNDIA | 131 | 2,53 |
| 136 | ITAJUIPE | 198 | 2,52 |
| 137 | SANTA RITA DE CÁSSIA | 9 | 2,50 |
| 138 | ILHÉUS | 865 | 2,45 |
| 139 | ITABERABA | 72 | 2,44 |
| 140 | DIAS DÁVILA | 151 | 2,44 |
| 141 | PAU BRASIL | 18 | 2,43 |
| 142 | RIO REAL | 28 | 2,34 |
| 143 | NOVA VIÇOSA | 76 | 2,26 |
| 144 | SÃO DOMINGOS | 10 | 2,22 |
| 145 | RUY BARBOSA | 10 | 2,22 |
| 146 | CORONEL JOÃO SÁ | 10 | 2,22 |
| 147 | CONCEIÇÃO DO ALMEIDA | 10 | 2,22 |
| 148 | PORTO SEGURO | 234 | 2,12 |
| 149 | BOM JESUS DA LAPA | 35 | 2,07 |
| 150 | MUCURI | 84 | 2,04 |
| 151 | JOÃO DOURADO | 53 | 2,03 |
| 152 | SÁTIRO DIAS | 11 | 2,00 |
| 153 | IRARÁ | 11 | 2,00 |
| 154 | CANSANÇÃO | 22 | 1,95 |
| 155 | ANGUERA | 23 | 1,90 |
| 156 | LAURO DE FREITAS | 826 | 1,85 |
| 157 | SALVADOR | 19892 | 1,80 |
| 158 | ENTRE RIOS | 48 | 1,78 |
| 159 | JACOBINA | 61 | 1,76 |
| 160 | IBIRATAIA | 38 | 1,71 |
| 161 | CURAÇA | 50 | 1,71 |
| 162 | CAMAÇARI | 558 | 1,70 |
| 163 | SANTA CRUZ CABRÁLIA | 63 | 1,68 |
| 164 | CASA NOVA | 38 | 1,68 |
| 165 | PIRIPÁ | 26 | 1,67 |
| 166 | SÃO FRANCISCO DO CONDE | 105 | 1,62 |
| 167 | SÃO GONÇALO DOS CAMPOS | 27 | 1,57 |
| 168 | SENHOR DO BONFIM | 72 | 1,46 |
| 169 | URUÇUCA | 169 | 1,38 |
| 170 | ITAPARICA | 46 | 1,37 |
| 171 | UMBURANAS | 63 | 1,36 |
| 172 | FLORESTA AZUL | 16 | 1,33 |
| 173 | RIBEIRA DO POMBAL | 33 | 1,27 |
| 174 | IAÇU | 33 | 1,27 |
| 175 | BÉLMONTE | 33 | 1,27 |
| 176 | PLANALTO | 17 | 1,25 |
| 177 | PALMAS DE MONTE ALTO | 17 | 1,25 |
| 178 | MANOEL VITORINO | 17 | 1,25 |
| 179 | JUAZEIRO | 173 | 1,21 |
| 180 | IBIRAPUÃ | 35 | 1,19 |
| 181 | SEABRA | 21 | 1,18 |
| 182 | ITAMARAJU | 236 | 1,16 |
| 183 | SÃO SEBASTIÃO DO PASSÉ | 109 | 1,16 |
| 184 | FEIRA DE SANTANA | 1021 | 1,12 |
| 185 | JEQUIÉ | 605 | 1,09 |
| 186 | MUTUIPE | 20 | 1,05 |
| 187 | BUERAREMA | 43 | 0,96 |
| 188 | RAFAEL JAMBEIRO | 24 | 0,87 |
| 189 | JAGUARARI | 49 | 0,85 |
| 190 | ALAGOINHAS | 197 | 0,84 |
| 191 | MANSIDÃO | 26 | 0,80 |
| 192 | CAIRU | 28 | 0,74 |
| 193 | CANAVIEIRAS | 29 | 0,71 |

| | | | |
|-----|--------------------|-----|------|
| 194 | XIQUE-XIQUE | 30 | 0,69 |
| 195 | ITAGIBÁ | 31 | 0,67 |
| 196 | CONCEIÇÃO DO COITÉ | 67 | 0,62 |
| 197 | URANDI | 110 | 0,56 |
| 198 | JAGUAQUARA | 55 | 0,37 |
| 199 | IPIAÚ | 407 | 0,35 |
| 200 | VALENTE | 97 | 0,21 |
| 201 | CACHOEIRA | 18 | 0,06 |
| 202 | CONCEIÇÃO DA FEIRA | 31 | 0,02 |
| | | | |

Quadro 8. Relação dos 50 municípios com mais casos confirmados. Bahia, 2020*.

| N | Municípios | Nº casos |
|----------|------------------------|-----------------|
| 1 | SALVADOR | 19860 |
| 2 | ITABUNA | 1430 |
| 3 | FEIRA DE SANTANA | 1006 |
| 4 | ILHÉUS | 863 |
| 5 | LAURO DE FREITAS | 819 |
| 6 | JEQUIÉ | 605 |
| 7 | CAMAÇARI | 554 |
| 8 | TEIXEIRA DE FREITAS | 534 |
| 9 | SIMÕES FILHO | 457 |
| 10 | IPIAÚ | 407 |
| 11 | CANDEIAS | 386 |
| 12 | VITÓRIA DA CONQUISTA | 360 |
| 13 | EUNÁPOLIS | 297 |
| 14 | ITAMARAJU | 235 |
| 15 | PORTO SEGURO | 233 |
| 16 | VALENÇA | 197 |
| 17 | ALAGOINHAS | 197 |
| 18 | ITAJUÍPE | 195 |
| 19 | GANDU | 182 |
| 20 | JUAZEIRO | 169 |
| 21 | URUÇUCA | 169 |
| 22 | CAMACAN | 160 |
| 23 | BARREIRAS | 156 |
| 24 | DIAS DÁVILA | 150 |
| 25 | SERRINHA | 140 |
| 26 | SANTO ANTÔNIO DE JESUS | 131 |
| 27 | TEOFILÂNDIA | 131 |
| 28 | URANDI | 110 |
| 29 | SÃO SEBASTIÃO DO PASSÉ | 109 |
| 30 | CATU | 107 |
| 31 | SÃO FRANCISCO DO CONDE | 105 |
| 32 | VALENTE | 97 |
| 33 | POJUCA | 96 |
| 34 | ARACI | 86 |
| 35 | PAULO AFONSO | 85 |
| 36 | MUCURI | 84 |
| 37 | LUÍS EDUARDO MAGALHÃES | 83 |
| 38 | BRUMADO | 81 |
| 39 | SOBRADINHO | 79 |
| 40 | MATA DE SÃO JOÃO | 78 |
| 41 | NOVA VIÇOSA | 75 |
| 42 | ITABERABA | 72 |
| 43 | SENHOR DO BONFIM | 70 |
| 44 | GUANAMBI | 67 |
| 45 | CONCEIÇÃO DO COITÉ | 67 |
| 46 | MADRE DE DEUS | 64 |
| 47 | SANTA CRUZ CABRÁLIA | 63 |
| 48 | UMBURANAS | 63 |
| 49 | ITACARÉ | 62 |
| 50 | JACOBINA | 61 |
| | | |

Editorial Boletim COVID-19

Diretoria de Vigilância Epidemiológica (DIVEP)– Dra. Márcia São Pedro Leal Souza

Coordenador Executivo de Gestão de Tecnologia da Informação e Comunicação (CGTIC) – Diego Cavalcante Teixeira Dalto

Coordenação de Informações Estratégicas de Vigilância em Saúde - CIEVS – Ramon da Costa Saavedra

Elaboração de boletim

Ada Antonelli da Silva Tittoni
Adriana de Magalhães Dourado
Adriana Dourado de Carvalho
Alba Regina de Souza
Aldacy Matos de Andrade
Aline Anne Ferreira de Deus
Aliucha Magalhães Santos Fontes
Amélia Fernanda Moraes da Silva
Ana Carolina de Castro Silva
Ana Claudia Fernandes Nunes da Silva
Ana de Fatima Cardoso Nunes
Ana Franceska Cotrim Silva
Ana Paula Freire Cruz
Analice Matias Espírito Santo
Andréa Uiara Soares Silva
Anete Alves Bomfim
Antonio Carlos de Albuquerque Bandeira
Arlene Maria de Jesus
Carla de Matos Santos
Carla Taiana Cointeiro Bressy
Caroline Batista dos Santos
Cintia Soares da Silva
Cristiana Fleming Maia Alves Dias
Cristiane Ribeiro da Silva Castro
Daniele Ribeiro de Souza
Diego Armando Bugarin R. Guimarães
Diego Souza Freitas
Edson Ribeiro Junior
Egivando Gonçalves dos Santos
Érica Santos Andrade
Fabiana Abdon Prazeres
Fabiane do Rosário Dias
Fabiola Azevedo Araújo
Francisco Lega Braghirioli
Gabriel Alves Costa
Gabriela Paula Brito Soares
Gabriella Farias Gomes
Gabriella Pereira Santos
Geisa Maria Reis de Santana
Graciele Oliveira Menezes
Greice Quele dos Santos Cruz
Isabela Torres Pinto
Israel Carneiro Santos Almeida

Jamile Oliveira Lima
Jocélia Borges Pereira
Joselito Ramos de Andrade
Joyce Naiana de Paiva Lima
Jucilene Costa de Assunção Santos
Juliana Melo do Amaral Carvalho
Juniarley Fernandes de Souza
Karla Nicole Ramos de Oliveira
Lara Matos Santos
Lauriene Rios de Sousa
Liane Santiago Andrade
Libiene Lopes da Costa
Luciana de Freitas Caribe
Luciana Guimarães Monteiro
Marcelo Costa Brandão Júnior
Marcio Luis Valença Araujo
Maria Claudia Jesus dos Santos Barros
Maria Raquel Aquino Lima Soares
Marilda Moutinho Fabel
Marta Santana Lima Pereira
Maurício Policarpo Ferreira da Silva
Miguel Andino Depallens
Moacir Santana Jorge Filho
Nadima Mafra Chukr Conrado
Pedro Henrique Presta Dias
Renato Queiroz
Ricardo Jose Sales Sobreira
Rodrigo Alves Vaz
Rosan Barbosa de Matos
Sandra Maria de Oliveira da Purificação
Sérgio Ricardo Valverde Souza
Simone Portugal Caldas
Sylvia Karina Brandão Rosa Correia
Tatiana Cerqueira Machado Medrado
Tiago Jordão de Freitas Pinheiro Gomes
Ursula Martins Catarino
Vandinei Alberto dos Santos
Vânia Maria Leão Carneiro
Vânia Rebouças Vanden Broucke
Vicente Sebastian da S. Santos
Wilma Nascimento
Zenaide Calazans Oliveira
Zilda Afonso Torres Almeida

**VOCÊ NÃO
ESTÁ SÓ**

TELE 155
CORONAVÍRUS



#FIQUEEMCASA

**A BAHIA CONTRA
O CORONAVIRUS**